

APRILE ► NOVEMBRE 2024 | PRIMAVERA ESTATE

Viaggi

DI UN GIORNO



 capviaggi
TOUR OPERATOR

SCHEDA TECNICA

Organizzazione tecnica: Capviaggi di Cap Soc. Coop.

Materiale fotografico: Capviaggi - CNM Comunicazione

Testi: Capviaggi - CNM Comunicazione

Progetto grafico e impaginazione: CNM Comunicazione

Illustrazioni: Martina Gentile

Stampa: Artigrafiche Boccia Spa - Febbraio 2024



Premiamo la tua voglia di viaggiare

Più viaggi, più vinci. Ogni euro che spendi si trasforma in un punto. I punti accumulati si trasformano in buoni sconto o altri viaggi! Viaggio dopo viaggio, Carta Amica ti accompagna ovunque!

Che aspetti? Attivala subito!

Capviaggi ti fa sognare sempre nuove mete. Per attivare la tua Carta Amica, rivolgiti alla tua agenzia di fiducia o entra nell'area riservata sul nostro sito www.capviaggi.it. Attiva la tua Carta Amica e inizia a sognare!

Carta Amica fai-da-te

Attivare Carta Amica ora è più facile: accedi all'area riservata cliccando sulla valigia con il cuore sulla Home Page del nostro sito e segui le istruzioni per registrarti. Dopo la registrazione, potrai controllare il saldo punti della tua Carta Amica, consultare i documenti di viaggio e trasferire i punti da una carta all'altra.



La qualità che ti premia

Con Capviaggi non paghi la quota d'iscrizione!

Scopri il mondo Capviaggi:

Vuoi regalare un viaggio?

Acquista il Kit Regalo Capviaggi: potrai regalare un voucher dell'importo che desideri, applicabile a qualsiasi viaggio, oppure un viaggio specifico tra **tutti** quelli del catalogo.

Vuoi raccontarci com'è andata?

Al rientro dal viaggio compila, dal telefono o dal PC, il nostro questionario di valutazione online. I tuoi suggerimenti verranno letti in tempo reale e saranno preziosi per migliorare la qualità del nostro servizio.

Vuoi partire senza dubbi?

Leggi bene le condizioni di viaggio: alle voci "le quote comprendono" e "le quote non comprendono" trovi tutto ciò che devi sapere sul contratto di vendita e sulle condizioni assicurative.



I nostri Itinerari e le nostre offerte

Segui l'icona e scegli il viaggio che fa per te!



Novità

Capviaggi si rinnova! Tour in destinazioni totalmente inedite oppure itinerari nuovi e migliorati per quelle già in catalogo.



Sapori tipici

Capviaggi ti fa leccare i baffi! Tour enogastronomici gustosissimi per una splendida giornata all'insegna delle specialità locali.



Ingressi inclusi

Capviaggi sostiene la cultura! Tour che includono gli ingressi ai musei e ai monumenti principali nella quota di partecipazione.



Borghi d'Italia

Capviaggi ti incanta! Tour alla scoperta dei luoghi più affascinanti d'Italia: borghi, castelli e fortezze, per una giornata di segreti e misteri.



Pranzo incluso

Capviaggi ti delizia il palato! Tour che includono il pranzo nella quota di partecipazione, per assaporare bene la tua giornata.



Mercatini di Natale

Capviaggi ti trasporta nei più incantevoli mercatini di Natale, dove potrai farti avvolgere dalla calda atmosfera delle Feste.



Bevande incluse

Capviaggi ti inebria! Tour che comprendono le bevande ai pasti nella quota di partecipazione, per aggiungere una nota di piacere.



Feste e sagre

Capviaggi ti porta nel cuore delle tradizioni italiane! Tour tra sagre e feste locali legate ai prodotti della terra e all'artigianato, per una giornata in allegria.

Non solo pullman

Goditi il mondo da punti di vista diversi!



• Battello

Capviaggi ti regala una nuova prospettiva! Tour a bordo di battelli per ammirare i paesaggi da un punto di vista diverso.



• Funivia

Capviaggi ti porta in alto! Tour completi di tragitti in funivia per ammirare il magnifico paesaggio italiano da monti e colline.

Località di partenza e transfer

Parti dalla località più comoda per te o raggiungila con i nostri transfer.

Segui la tabella delle partenze

Il luogo di partenza prescelto dovrà essere comunicato al momento della prenotazione e potrà essere cambiato fino a 4 giorni prima della partenza.

	PISTOIA	PRATO	FIRENZE Guidoni	FIRENZE Nord
A	5.00	5.30	5.45	6.00
B	5.30	6.00	6.15	6.30
C	6.00	6.30	6.45	7.00
	FIRENZE Nord	FIRENZE Guidoni	PRATO	PISTOIA
D	5.45	6.00	6.15	6.45

Orari di ritorno previsti

ARRIVO IN SERATA: arrivo nella fascia tra le 20.30 e le 21.45 (come primi rientri).

ARRIVO IN TARDA SERATA: arrivo dalle 22.00 (come primo rientro) in poi.

Per motivi di traffico intenso, soprattutto in certi periodi dell'anno, gli orari di ritorno potranno subire variazioni indipendenti dalla nostra volontà.

Luoghi di partenza bus principale

PISTOIA

Via dell'Annona (ingresso Mercato Ortofrutticolo).

PRATO

Mc Donald's (Prato Est, zona Questura).

FIRENZE Guidoni

Fermata Guidoni T2 (parcheggio scambiatore).

FIRENZE Nord

Area di Servizio FI Nord Autostrada A1.

Quando è il bus principale a transitare dalla tua località di partenza non è richiesto il supplemento.

Scopri il nostro servizio hotel

Per tutti i tour da quattro o più giorni puoi sfruttare il nostro hotel Raffaello a Firenze per la notte prima del giorno della partenza.

L'hotel è perfettamente collegabile con tranvia e facilmente raggiungibile dalla stazione centrale di Firenze o arrivando in macchina.

Il prezzo di 60€ a persona comprenderà il pernottamento, la colazione e il transfer dall'hotel fino al luogo di partenza del pullman.

Il servizio è disponibile anche per la notte del giorno di ritorno al medesimo prezzo a persona.

Prezzo camera singola 80€. Tassa di soggiorno non inclusa, da pagare direttamente in loco.

Il servizio è prenotabile esclusivamente chiamando Capviaggi al numero 0574 843500 in fase di prenotazione.

Un'ottima idea per visitare Firenze ad un prezzo speciale!

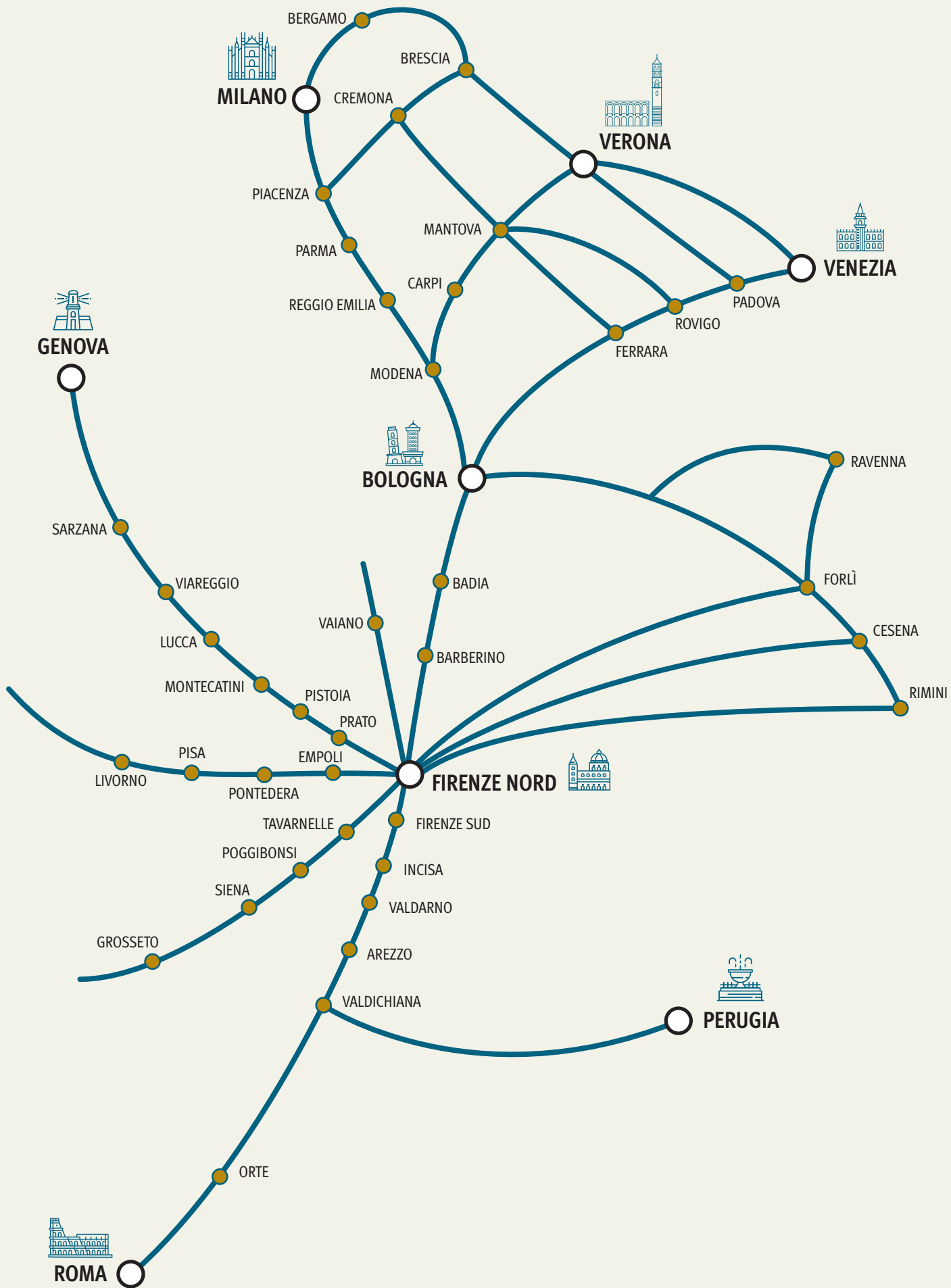

Località di partenza e costi del servizio transfer

Il prezzo del servizio transfer è valido a partire da un minimo di due persone.

CARICO DIRETTO SENZA TRANSFER CON TRANSFER PUNTO DI RITROVO SENZA TRANSFER O OPZIONE HOTEL

DIRETTRICI DEI VIAGGI E PUNTI DI INCONTRO CON IL PULLMAN								
TOSCANA	PUNTO DI RITROVO PULLMAN/NAVETTA	A1 direzione Milano	A22 direzione Brennero	A13 direzione Venezia	A21 direzione Torino	Direzione Centro-Sud Italia	Direzione Genova/Francia	A14 direzione Adriatica Sud
FIRENZE	Firenze Guidoni o Firenze Nord	Firenze Nord/ Firenze Guidoni	Firenze Nord/ Firenze Guidoni	Firenze Nord/ Firenze Guidoni	Firenze Nord/ Firenze Guidoni	Firenze Nord/ Firenze Guidoni	Firenze Nord/ Firenze Guidoni	Firenze Nord/ Firenze Guidoni
PRATO	Prato Mc Donald's	Prato	Prato	Prato	Prato	Prato	Prato	Prato
PISTOIA	Via dell'Annona (mercato ortofrutticolo)	Pistoia	Pistoia	Pistoia	Pistoia	Pistoia	Pistoia	Pistoia
BARBERINO	Casello autostradale	Barberino	Barberino	Barberino	Barberino	Firenze Nord 35€	Firenze Nord 35€	Barberino
BADIA	Casello autostradale	Badia	Badia	Badia	Badia	Firenze Nord	Firenze Nord	Badia
VAIANO	P.zza Donatori del sangue	Firenze Nord 25€	Firenze Nord 25€	Firenze Nord 25€	Firenze Nord 25€	Firenze Nord 25€	Firenze Nord 25€	Firenze Nord 25€
LUCCA	Viale Luporini	Firenze Nord 40€	Firenze Nord 40€	Firenze Nord 40€	Firenze Nord 40€	Firenze Nord 40€	Lucca	Firenze Nord 40€
MONTECATINI	Piazzale Italia	Firenze Nord 35€	Firenze Nord 35€	Firenze Nord 35€	Firenze Nord 35€	Firenze Nord 35€	Montecatini	Firenze Nord 35€
VIAREGGIO	Cittadella del Carnevale	Firenze Nord 40€	Firenze Nord 40€	Firenze Nord 40€	Firenze Nord 40€	Firenze Nord 40€	Viareggio	Firenze Nord 40€
LIVORNO	Piazza Stazione	Firenze Nord 45€	Firenze Nord 45€	Firenze Nord 45€	Firenze Nord 45€	Firenze Nord 45€	Firenze Nord 45€	Firenze Nord 45€
PISA	Uscita Darsena Hotel Galilei	Firenze Nord 45€	Firenze Nord 45€	Firenze Nord 45€	Firenze Nord 45€	Firenze Nord 45€	Firenze Nord 45€	Firenze Nord 45€
PONTEDERA	Centro Commerciale Panorama	Firenze Nord 40€	Firenze Nord 40€	Firenze Nord 40€	Firenze Nord 40€	Firenze Nord 40€	Firenze Nord 40€	Firenze Nord 40€
EMPOLI	Piazzale G. Guerra Palazzo Esposizioni	Firenze Nord 40€	Firenze Nord 40€	Firenze Nord 40€	Firenze Nord 40€	Firenze Nord 40€	Firenze Nord 40€	Firenze Nord 40€
GROSSETO	Ospedale	Firenze Nord 70€	Firenze Nord 70€	Firenze Nord 70€	Firenze Nord 70€	Firenze Nord 70€	Firenze Nord 70€	Firenze Nord 70€
SIENA	Lo Stellino/Esso	Firenze Nord 40€	Firenze Nord 40€	Firenze Nord 40€	Firenze Nord 40€	Firenze Nord 40€	Firenze Nord 40€	Firenze Nord 40€
POGGIBONSI	Salceto/Esso	Firenze Nord 40€	Firenze Nord 40€	Firenze Nord 40€	Firenze Nord 40€	Firenze Nord 40€	Firenze Nord 40€	Firenze Nord 40€
TAVARNELLE	Loc. Pontenuovo	Firenze Nord 35€	Firenze Nord 35€	Firenze Nord 35€	Firenze Nord 35€	Firenze Nord 35€	Firenze Nord 35€	Firenze Nord 35€
VALDICHIANA	Casello autostradale	Firenze Nord 45€	Firenze Nord 45€	Firenze Nord 45€	Firenze Nord 45€	Valdichiana	Firenze Nord 45€	Firenze Nord 45€
AREZZO	Casello autostradale	Firenze Nord 40€	Firenze Nord 40€	Firenze Nord 40€	Firenze Nord 40€	Arezzo	Firenze Nord 40€	Firenze Nord 40€
VALDARNO	Casello autostradale	Firenze Nord 40€	Firenze Nord 40€	Firenze Nord 40€	Firenze Nord 40€	Valdarno	Firenze Nord 40€	Firenze Nord 40€
INCISA	Casello autostradale	Firenze Nord 40€	Firenze Nord 40€	Firenze Nord 40€	Firenze Nord 40€	Incisa	Firenze Nord 40€	Firenze Nord 40€
FIRENZE SUD	Check Point Bus Turistici	Firenze Nord 25€	Firenze Nord 25€	Firenze Nord 25€	Firenze Nord 25€	Firenze Sud	Firenze Nord 25€	Firenze Nord 25€

UMBRIA	PUNTO DI RITROVO PULLMAN/NAVETTA	A1 direzione Milano	A22 direzione Brennero	A13 direzione Venezia	A21 direzione Torino	Direzione Centro-Sud Italia	Direzione Genova/Francia	A14 direzione Adriatica Sud
PERUGIA	Perugia Borgonovo Cinema	Firenze Nord 70€	Firenze Nord 70€	Firenze Nord 70€	Firenze Nord 70€	Valdichiana 40€	Firenze Nord 70€	Firenze Nord 70€

DIRETTRICI DEI VIAGGI E PUNTI DI INCONTRO CON IL PULLMAN								
EMILIA-ROMAGNA	PUNTO DI RITROVO PULLMAN/NAVETTA	A1 direzione Milano	A22 direzione Brennero	A13 direzione Venezia	A21 direzione Torino	Direzione Centro-Sud Italia	Direzione Genova/Francia	A14 direzione Adriatica Sud
BOLOGNA	Bologna Borgo Panigale Ipercoop presso Gelateria la Baracca	Bologna Borgo Panigale Ipercoop	Bologna Borgo Panigale Ipercoop	Bologna Borgo Panigale Ipercoop	Bologna Borgo Panigale Ipercoop	Firenze Nord 70€	Firenze Nord 70€	Bologna Borgo Panigale Ipercoop
FERRARA	Casello Ferrara Nord, parcheggio zona industriale	Bologna Borgo Panigale Ipercoop 50€	Bologna Borgo Panigale Ipercoop 50€	Ferrara	Bologna Borgo Panigale Ipercoop 50€	Firenze Nord 90€	Firenze Nord 90€	Bologna Borgo Panigale Ipercoop 50€
MODENA	Modena Nord, ristorante Turismo	Modena Nord	Modena Nord	Bologna Borgo Panigale Ipercoop 50€	Modena Nord	Firenze Nord 90€	Firenze Nord 90€	Bologna Borgo Panigale Ipercoop 50€
REGGIO EMILIA	Parcheggio Centro Comm. L'Ariosto	Reggio Emilia	Modena Nord 40€	Bologna Borgo Panigale Ipercoop 70€	Reggio Emilia	Firenze Nord	Firenze Nord	Bologna Borgo Panigale Ipercoop 70€
CARPI	Casello autostradale parcheggio	Modena Nord	Carpi	Bologna Borgo Panigale Ipercoop 60€	Modena Nord	Firenze Nord	Firenze Nord	Bologna Borgo Panigale Ipercoop 60€
RAVENNA	Parcheggio Obi Ravenna, Via Faentina	Bologna Borgo Panigale Ipercoop 75€	Bologna Borgo Panigale Ipercoop 75€	Bologna Borgo Panigale Ipercoop 75€	Bologna Borgo Panigale Ipercoop 75€	Firenze Nord	Firenze Nord	Forlì 40€
PARMA	Casello autostradale parcheggio	Parma	Modena Nord 50€	Bologna Borgo Panigale Ipercoop 80€	Parma	Firenze Nord	Firenze Nord	Bologna Borgo Panigale Ipercoop 80€
PIACENZA	Uscita Casello Piacenza Sud, Via Tirotti	Piacenza Sud	Modena Nord 80€	Firenze Nord	Piacenza Sud	Firenze Nord	Firenze Nord	Firenze Nord
FORLÌ	Parcheggio Globo Forlì, Via Vasumini	Bologna Borgo Panigale Ipercoop 80€	Bologna Borgo Panigale Ipercoop 80€	Bologna Borgo Panigale Ipercoop 80€	Bologna Borgo Panigale Ipercoop 80€	Firenze Nord	Firenze Nord	Forlì
CESENA	Parcheggio Ottimax Cesena, Piazza Caduti del lavoro	Bologna Borgo Panigale Ipercoop 80€	Bologna Borgo Panigale Ipercoop 80€	Bologna Borgo Panigale Ipercoop 80€	Bologna Borgo Panigale Ipercoop 80€	Firenze Nord	Firenze Nord	Cesena
RIMINI	Parcheggio Metro Rimini, Via Tolemaide	Bologna Borgo Panigale Ipercoop 90€	Bologna Borgo Panigale Ipercoop 90€	Bologna Borgo Panigale Ipercoop 90€	Bologna Borgo Panigale Ipercoop 90€	Firenze Nord	Firenze Nord	Rimini

LOMBARDIA	PUNTO DI RITROVO PULLMAN/NAVETTA	A1 direzione Milano	A22 direzione Brennero	A13 direzione Venezia	A21 direzione Torino	Direzione Centro-Sud Italia	Direzione Genova/Francia	A14 direzione Adriatica Sud
MILANO	Parcheggio Mc Donald's Milano Assago	Milano	Verona Nord 90€	Firenze Nord	Piacenza Sud 70€	Firenze Nord	Firenze Nord	Firenze Nord
BRESCIA	Parcheggio 1 uscita Casello Brescia Centro	Piacenza Sud 75€	Verona Nord 60€	Firenze Nord	Piacenza Sud 75€	Firenze Nord	Firenze Nord	Firenze Nord
BERGAMO	Parcheggio Hotel Cristallo Palace, Via Betty Ambiveri	Milano 40€	Verona Nord 90€	Firenze Nord	Piacenza Sud 95€	Firenze Nord	Firenze Nord	Firenze Nord
CREMONA	Parcheggio supermercato Aldi, via cascina corte	Piacenza Sud 35€	Mantova Nord 85€	Firenze Nord	Piacenza Sud 35€	Firenze Nord	Firenze Nord	Firenze Nord
MANTOVA	Parcheggio Old Wild West, uscita casello Mantova Nord	Modena Nord 70€	Mantova	Ferrara Nord 70€	Modena Nord 70€	Firenze Nord	Firenze Nord	Bologna Borgo Panigale 80€

VENETO	PUNTO DI RITROVO PULLMAN/NAVETTA	A1 direzione Milano	A22 direzione Brennero	A13 direzione Venezia	A21 direzione Torino	Direzione Centro-Sud Italia	Direzione Genova/Francia	A14 direzione Adriatica Sud
VERONA	Parcheggio Centro Comm. Porte dell'Adige (Verona Nord)	Modena Nord 80€	Verona	Padova 80€	Modena Nord 80€	Firenze Nord	Firenze Nord	Bologna Borgo Panigale 95€
ROVIGO	Parcheggio Via Grandi	Bologna Borgo Panigale 80€	Mantova Nord 80€	Rovigo	Bologna Borgo Panigale 80€	Firenze Nord	Firenze Nord	Bologna Borgo Panigale 80€
PADOVA	Parcheggio uscita autostradale Padova zona industriale	Bologna Borgo Panigale 90€	Verona Nord 70€	Padova	Bologna Borgo Panigale 90€	Firenze Nord	Firenze Nord	Bologna Borgo Panigale 90€
VENEZIA	Preganzol parcheggio casello autostradale	Firenze Nord	Verona Nord 90€	Venezia	Firenze Nord	Firenze Nord	Firenze Nord	Firenze Nord

Indice per data

Quando vuoi partire? Scegli il tuo mese preferito e scopri tutte le destinazioni.

Aprile

1 Aprile	Lago di Garda - Bardolino - Sirmione	14
1 Aprile	Vignola, Festa dei ciliegi in fiore	14
6 Aprile	Ravenna, città dei mosaici	15
7 Aprile	Milano - La Pinacoteca di Brera	15
7 Aprile	Viterbo e il borgo etrusco di Orte	16
13 Aprile	Crema - Castello di Soncino	16
14 Aprile	Livorno, città medicea e del cacciucco	17
14 Aprile	Roma - Tour attraverso la città eterna	17
20 Aprile	Bergamo - Accademia Carrara	18
21 Aprile	Mantova - Navigazione sul Mincio	18
21 Aprile	Lago di Bracciano - Castello Odescalchi - Giardini di Villa Lante	19
25 Aprile	Portovenere - Le Cinque Terre	19
25 Aprile	Pavia e la Certosa	20
25 Aprile	Santuario Madonna della Corona - Lago di Garda	20
25 Aprile	Bassano del Grappa - Asolo	21
25 Aprile	Tour dei Colli Euganei: Monselice, Este, Montagnana	21
25 Aprile	Rimini - Il Borgo di San Marino	22
25 Aprile	Caprarola e il Parco dei Mostri di Bomarzo	22
27 Aprile	Tivoli - Villa Adriana e Villa d'Este	23
28 Aprile	Comacchio e le sue valli - Navigazione	23
28 Aprile	Città d'arte: Assisi e Spoleto	24
28 Aprile	Viterbo e il Paese delle Fate	24

Maggio

1 Maggio	Lago di Garda - Bardolino - Sirmione	25
1 Maggio	Borghi di Romagna: Brisighella e Dozza	25
1 Maggio	Il santuario di Loreto - Recanati	26
1 Maggio	Massa Marittima - Follonica - Castiglione della Pescaia	26
1 Maggio	Civita di Bagnoregio - Lago di Bolsena	27
4 Maggio	Villa Malcontenta - Chioggia	27
4 Maggio	Carrara, città del marmo	28
5 Maggio	Torino - Il Museo Egizio	28
5 Maggio	Cinecittà, la fabbrica dei sogni	29
10 Maggio	Roma - Il Quirinale	29
11 Maggio	Il Monastero e l'Eremo di Camaldoli - Il Castello di Poppi	30
12 Maggio	Camogli - Sagra del Pesce	30
12 Maggio	Parma e la Reggia di Colorno	31
12 Maggio	Todi - Narni sotterranea	31
18 Maggio	Perugia e il Borgo di Solomeo	32
19 Maggio	Rapallo - Montallegro - Portofino - San Fruttuoso	32
19 Maggio	Lago d'Iseo - Tour delle isole e Borghi di Monte Isola	33
19 Maggio	Parco di Sigurtà - Valeggio sul Mincio	33
25 Maggio	Montepulciano e l'Abbazia di Monte Oliveto Maggiore	34
26 Maggio	Navigazione sul Delta del Po - Abbazia di Pomposa	34
26 Maggio	Grotte di Frasassi - Gubbio	35
26 Maggio	La Franciacorta e il Lago d'Iseo	35

Giugno

1 Giugno	Capalbio e il Giardino dei Tarocchi	36
2 Giugno	Genova e l'Acquario	36
2 Giugno	Lago di Ledro - Riva del Garda - Cascate del Varone	37
2 Giugno	Treviso e il Tempio del Canova	37
2 Giugno	Pesaro, Capitale della Cultura 2024	38
2 Giugno	Civita di Bagnoregio - Lago di Bolsena	38
8 Giugno	Roma - Musei Vaticani	39
9 Giugno	Portovenere - Le Cinque Terre	39
9 Giugno	L'Infiorata di Spello e l'Eremo delle Carceri	40
15 Giugno	Ravenna, città dei mosaici	40
16 Giugno	Mantova - Navigazione sul Mincio	41
16 Giugno	Greccio -Cascata delle Marmore	41
22 Giugno	Sirmione e Grotte di Catullo	42
23 Giugno	Torino - Reggia di Venaria	42
23 Giugno	Pavia e la Certosa	43
29 Giugno	Venezia - San Lazzaro degli Armeni	43
30 Giugno	Milano - Il mercatino dei Navigli	44
30 Giugno	Minicrociera - Isole di Giannutri e Giglio	44

Luglio

5 Luglio	La Fiorita di Castelluccio di Norcia	45
6 Luglio	Bressanone - Abbazia di Novacella	45
7 Luglio	Rapallo - Montallegro - Portofino - San Fruttuoso	46
7 Luglio	Gioielli toscani: l'Argentario	46
13 Luglio	Santuario della Verna - Caprese Michelangelo	47
14 Luglio	Castel Thun - Il Lago Molveno e le Dolomiti del Brenta	47
14 Luglio	Radiconi e il Monte Amiata	48
20 Luglio	Arena di Verona - La Carmen	48
21 Luglio	Ortisei - Alpe di Siusi	49
21 Luglio	Minicrociera - Isola di Giannutri e Giglio	49
27 Luglio	Santuario Madonna della Corona-Lago di Garda	50
27 Luglio	70° Festival Puccini 2024 - La Bohème	50
28 Luglio	Lago di Ledro - Riva del Garda - Cascate del Varone	51
28 Luglio	Isola di Capraia	51

Agosto e Settembre

10 Agosto	Arena di Verona - Aida 1913	52
24 Agosto	Minicrociera - Isola di Giannutri e Giglio	52
31 Agosto	Il Monastero e l'Eremo di Camaldoli - Il Castello di Poppi	53
1 Settembre	Ortisei - Alpe di Siusi	53
1 Settembre	Lago d'Iseo - Tour delle isole e borghi di Monte Isola	54
7 Settembre	Comacchio e le sue valli - Navigazione	54
8 Settembre	Portovenere - Le Cinque Terre	55
8 Settembre	Garfagnana - San Pellegrino in Alpe	55
8 Settembre	Roma - Il Quirinale	56
14 Settembre	Lago di Garda - Il Vittoriale degli italiani e Salò	56
14 Settembre	Greccio -Cascata delle Marmore	57
15 Settembre	Il Lago Maggiore e i Giardini botanici di Villa Taranto	57
15 Settembre	Livorno, città medicea e del cacciucco	58

15 Settembre	Tivoli - Villa Adriana e Villa d'Este	58
21 Settembre	Bassano del Grappa - Asolo	59
22 Settembre	Borghi storici: San Marino e San Leo	59
22 Settembre	Navigazione sul Delta del Po - Abbazia di Pomposa	60
22 Settembre	Civita di Bagnoregio - Lago di Bolsena	60
28 Settembre	Modena - Abbazia di Nonantola	61
29 Settembre	Milano - Il mercatino dei Navigli	61
29 Settembre	Città d'arte: Assisi e Spoleto	62

Ottobre

5 Ottobre	Pavia e la Certosa	62
6 Ottobre	Genova e la ferrovia storica di Casella	63
6 Ottobre	Parma - Rocca Meli Lupi e Museo del Parmigiano	63
6 Ottobre	Osimo sotterranea - Jesi	64
12 Ottobre	Borghi di Romagna: Brisighella e Dozza	64
13 Ottobre	Mantova - Navigazione sul Mincio	65
13 Ottobre	Nel cuore della Val d'Orcia: Montepulciano e Pienza	65
13 Ottobre	Sbruciatata in Garfagnana	66
19 Ottobre	Crema - Castello di Soncino	66
20 Ottobre	Sapori d'autunno a Caprese Michelangelo	67
20 Ottobre	Spoleto e l'oro di Spello	67
26 Ottobre	Ferrara e il Castello Estense	68
27 Ottobre	Santuario Madonna della Corona e Festa del Marrone	68
27 Ottobre	Piacenza e il borgo di Vigoleno	69
27 Ottobre	Lago di Bracciano - Castello Odescalchi - Giardini di Villa Lante	69

Novembre

1 Novembre	Tesori nascosti: Il Duomo e la Villa Reale di Monza	70
1 Novembre	Tivoli - Villa Adriana e Villa d'Este	70
2 Novembre	Padova - Cappella degli Scrovegni - Abbazia di Praglia	71
3 Novembre	Mantova e la città di Sabbioneta	71
3 Novembre	Piancastagnaio - Festa della Castagna	72
9 Novembre	Alba - Fiera Internazionale del Tartufo Bianco	72
9 Novembre	Roma - Il Quirinale	73
10 Novembre	Torino - Il Museo Egizio	73
10 Novembre	Civita di Bagnoregio - Orvieto	74
16 Novembre	Milano - Il Cenacolo Vinciano	74
17 Novembre	Cremona - Festa del torrone	75
17 Novembre	Urbino, città ducale di Raffaello	75
23 Novembre	Ravenna, città dei mosaici	76
24 Novembre	Asti e la Festa della Bagna Cauda	76
24 Novembre	Mercatini di Natale a Vipiteno	77
24 Novembre	Bolzano, la magia del Natale	77
29 Novembre	Roma - Musei Vaticani	78
30 Novembre	Trento, la magia del Natale	78

Viaggi

DI UN GIORNO



Lago di Garda: Garda - Bardolino - Sirmione



PARTENZA:
1 Aprile

Quota di partecipazione €69

PARTENZA A

Luoghi e orari di partenza: vedi pagina 6

SERVIZI INCLUSI:

- Pullman GT
- Accompagnatore Capviaggi
- Assicurazione medico bagaglio

Collegamenti e transfer: vedi pagina 6-9



Affacciato sul Lago di Bracciano, il Castello Orsini Odescalchi costituisce una delle dimore private più affascinanti d'Europa. Costruito dagli Orsini sul finire del '400, il Castello ha l'aspetto architettonico di un'inespugnabile fortezza ingentilita dalla presenza dei giardini pensili da cui si gode la vista di un panorama unico. Il tour include la visita dei giardini di Villa Lante di Bagnaia.

Incontro con i partecipanti al viaggio. Partenza in pullman per il Lago di Garda. Breve sosta lungo il percorso per ristoro facoltativo. Arrivo a Garda, una delle località vacanziera più amate della Riviera degli Ulivi. Il paese è situato in una delle calette più belle della riva veronese e conserva un caratteristico quartiere antico. Tempo a disposizione per visita libera. Proseguimento per Bardolino, località situata lungo la sponda orientale del Lago di Garda. Conosciuta per la produzione del famoso rosso Bardolino e del Rosè Chiaretto, la cittadina è nota anche per le bel-

lezze del centro storico, con i suoi vicoli, molti negozi e le passeggiate sulla riva del lago. A seguire trasferimento a Sirmione. Visita libera del piccolo gioiello sospeso in mezzo al basso Lago di Garda. All'ingresso del borgo si erge il Castello Scaligero, una delle più imponenti fortezze medievali d'Europa costruite sull'acqua. All'estremità della penisola, i resti della villa romana "Grotte di Catullo", raggiungibili a piedi - 1 km circa dal Castello Scaligero. Pranzo libero nel corso della giornata. Al termine delle visite, partenza per il viaggio di rientro. Arrivo previsto in serata.

Vignola - Festa dei Ciliegi in Fiore



Feste e Sagre



PARTENZA:
1 Aprile

Quota di partecipazione €69

PARTENZA C

Luoghi e orari di partenza: vedi pagina 6

SERVIZI INCLUSI:

- Pullman GT
- Accompagnatore Capviaggi
- Visita guidata di Modena
- Assicurazione medico bagaglio

Collegamenti e transfer: vedi pagina 6-9

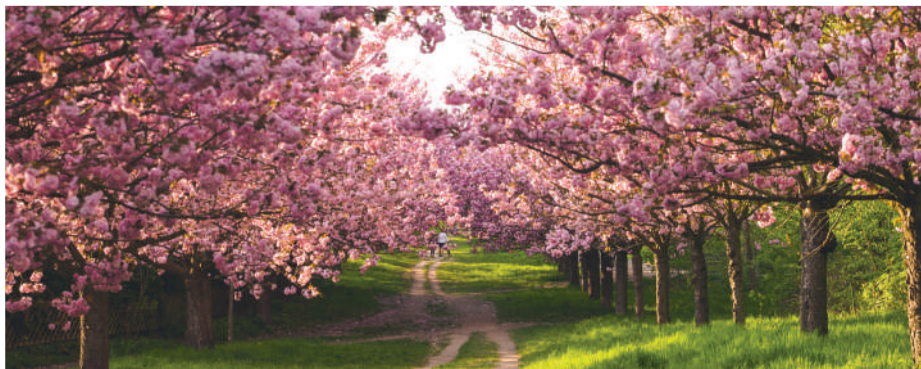

Lo spettacolo della fioritura dei ciliegi nella valle del Panaro ha da sempre attirato a Vignola migliaia di visitatori, lieti di trascorrere un pomeriggio festoso tra gli alberi in piena fioritura. La festa dei Ciliegi in Fiore si svolge regolarmente ogni anno dal 1970. Al mattino visita di Modena, già capitale ducale. I monumenti simbolo della città sono il Duomo romanico e la Ghirlandina.

Incontro con i partecipanti al viaggio. Partenza in pullman per Modena. Sosta lungo il percorso per ristoro facoltativo. Arrivo e incontro con la guida per visita della città. Il centro storico evoca la grandezza degli Este, grazie ai quali Modena divenne capitale di stato dalla fine del cinquecento al 1859. Visita esterna del Palazzo Ducale e della Cattedrale, capolavoro dell'architettura romanica con le famose sculture di Wiligelmo e la Torre campanaria detta la Ghirlandina. Pranzo libero. Nel pomeriggio proseguimento per Vignola. Ogni

anno, durante la prima settimana di Aprile, si svolge la Festa dei Ciliegi in Fiore: le vie della cittadina sono animate da ambulanti, fiorai, stand gastronomici e rappresentazioni folkloristiche. Tempo a disposizione per partecipare alla manifestazione e visita facoltativa della Rocca, edificio di origine medioevale, con interni riccamente decorati. Possibilità di assistere alla sfilata del corteo fiorito (evento soggetto a riconferma). Al termine delle visite, partenza per il viaggio di rientro. Arrivo previsto in serata.

Ravenna, città dei Mosaici



Ingressi inclusi



PARTENZA:
6 Aprile

Quota di partecipazione €85

PARTENZA C

Luoghi e orari di partenza: vedi pagina 6

SERVIZI INCLUSI:

- Pullman GT
- Accompagnatore Capviaggi
- Visita guidata di Ravenna
- Ingressi al Mausoleo di Galla Placidia, Basilica di San Vitale e Sant'Apollinare Nuovo
- Assicurazione medico bagaglio

Collegamenti e transfer: vedi pagina 6-9



Bella, colta ed elegante, città di santi, banchieri e re. Questa è Ravenna, la seconda città più grande d'Italia per estensione. Questa affascinante città a pochi chilometri dal mare, vanta otto monumenti dichiarati dall'Unesco Patrimonio dell'Umanità tra cui spicca la Basilica di San Vitale, capolavoro dell'arte bizantina del VI secolo. Ingressi ai principali monumenti inclusi nella quota di partecipazione.

Incontro con i partecipanti al viaggio. Partenza in pullman per Ravenna. Breve sosta lungo il percorso per ristoro facoltativo. Arrivo a Ravenna. La città, situata a pochi chilometri dal mare, vanta otto monumenti capolavori dell'arte bizantina dichiarati dall'UNESCO Patrimonio dell'Umanità. Visita con guida della città e delle sue chiese risplendenti di mosaici: il Mausoleo di Galla Placidia, la Basilica di San Vitale, Sant'Apollinare Nuovo (ingressi inclusi). Al centro della città si visitano anche la Basilica di San Francesco, con la cripta invasa dalle acque e la Tomba di Dante, morto a Ravenna nel

1321. Pranzo libero. Nel pomeriggio visita dei dintorni della città: il Mausoleo di Teodorico, fatto costruire dallo stesso nel 520 come propria sepoltura, e Sant'Apollinare in Classe, il più grande esempio di basilica paleocristiana. Nonostante le spoliazioni subite nel corso dei secoli, la chiesa preserva la bellezza della struttura originaria ed è ammirata per gli splendidi mosaici policromi del suo catino absidale e gli antichi sarcofagi marmorei degli arcivescovi lungo le navate laterali (ingressi esclusi). Al termine delle visite, partenza per il viaggio di rientro. Arrivo previsto in serata.

Milano - La Pinacoteca di Brera



Ingressi inclusi



PARTENZA:
7 Aprile

Quota di partecipazione €89

PARTENZA A

Luoghi e orari di partenza: vedi pagina 6

SERVIZI INCLUSI:

- Pullman GT
- Accompagnatore Capviaggi
- Visita guidata del centro storico di Milano
- Ingresso con visita guidata alla Pinacoteca di Brera
- Assicurazione medico bagaglio

Collegamenti e transfer: vedi pagina 6-9



Ospitata in uno dei complessi più vasti di Milano con oltre 24.000 metri quadrati di superficie, la Pinacoteca di Brera è una galleria nazionale d'arte antica e moderna. Un'occasione per visitare i principali monumenti di Milano ed ammirare alcuni tra i capolavori dell'arte italiana. La Piazza del Duomo di Milano, centro geometrico e commerciale, è da sempre il cuore pulsante della città, punto vitale e luogo d'incontro dei milanesi.

Incontro con i partecipanti al viaggio. Partenza in pullman per Milano. Breve sosta lungo il percorso per ristoro facoltativo. A Milano incontro con la guida per visita dei principali monumenti: il Castello Sforzesco, costruito a metà del Trecento a scopo difensivo, oggi trasformato in museo, è uno scrigno di storia e di tesori artistici; il Duomo, con la luminosa facciata in marmo di Candoglia e l'architettura tardo-gotica, monumento simbolo di questa metropoli dell'Italia settentrionale; la Galleria Vittorio Emanuele II, famosa per i suoi pavimenti a mosaici e per le vetrate che

gli fanno da tetto (visite esterne). Tempo a disposizione per pranzo libero. Nel pomeriggio visita guidata della Pinacoteca di Brera, una delle maggiori raccolte di pittura in Italia con i capolavori di Raffaello, Tiziano, Piero della Francesca, Caravaggio, Rubens, ecc. (ingresso incluso). Museo di statura internazionale, la Pinacoteca di Brera venne ufficialmente istituita nel 1809 con finalità didattiche, a fianco dell'Accademia di belle Arti voluta da Maria Teresa d'Austria. Al termine delle visite, partenza per il viaggio di rientro. Arrivo previsto in serata.

Viterbo e il borgo etrusco di Orte



Pranzo incluso



PARTENZA:
7 Aprile

Quota di partecipazione €89

PARTENZA A

Luoghi e orari di partenza: vedi pagina 6

SERVIZI INCLUSI:

- Pullman GT
- Accompagnatore Capviaggi
- Visita guidata di Viterbo e Orte
- Pranzo in ristorante con bevande
- Assicurazione medico bagaglio

Collegamenti e transfer: vedi pagina 6-9



Un nuovo itinerario per visitare Viterbo, definita da secoli la città dei Papi. Il Palazzo dei Papi intreccia la sua storia con quella dei pontefici, vari dei quali vi furono eletti, vi vissero e vi morirono. Orte, formata su una rupe tufacea e da sempre di grande importanza strategica, vanta una storia millenaria iniziata al tempo degli Etruschi.

Incontro con i partecipanti al viaggio. Partenza in pullman per Viterbo. Breve sosta lungo il percorso per ristoro facoltativo. Arrivo a Viterbo e visita guidata della "Città dei Papi", capoluogo di origine etrusca e di grandi tradizioni storiche. La città conserva un assetto monumentale tra i più importanti del Lazio: aristocratici palazzi, monumenti ricchi di opere d'arte, suggestivi quartieri medievali, chiese e chiostri di varie epoche. Visite esterne della Cattedrale e del Palazzo dei Papi, sede del famoso conclave del 1271. A seguire pranzo in

ristorante. Nel pomeriggio trasferimento ad Orte, cittadina di origini antichissime, posta su uno sperone tufaceo. Visita con guida del centro storico dove lo stile medievale è evidente in moltissime costruzioni: il Palazzo Comunale, il seicentesco Palazzo Alberti della Rocca e il Palazzo dell'Orologio, affiancano assieme ad altri importanti edifici le chiese, tutte di grande impatto visivo come la Basilica di Santa Maria Assunta e la Chiesa di San Biagio. Al termine delle visite partenza per il viaggio di rientro. Arrivo previsto in serata.

Crema - Castello di Soncino



Ingressi inclusi



PARTENZA:
13 Aprile

Quota di partecipazione €79

PARTENZA A

Luoghi e orari di partenza: vedi pagina 6

SERVIZI INCLUSI:

- Pullman GT
- Accompagnatore Capviaggi
- Ingresso al Castello di Soncino
- Visita guidata di Crema
- Assicurazione medico bagaglio

Collegamenti e transfer: vedi pagina 6-9



Una nuova proposta di viaggio per visitare Crema, centro padano dal caratteristico impianto urbano medievale di antichissime origini, e il Castello di Soncino, uno dei più tipici castelli lombardi, eretto a partire dal X sec. ed avente un ruolo fondamentale nella difesa dell'area cremonese sino al Cinquecento. Soncino fa parte dei Borghi più Belli d'Italia.

Incontro con i partecipanti al viaggio. Partenza in pullman per Crema. Breve sosta lungo il percorso per ristoro facoltativo. Arrivo a Crema e visita guidata del caratteristico centro padano. Il centro storico è delimitato dalla cerchia muraria che si sviluppa intorno alla Piazza del Duomo con la Cattedrale in stile gotico lombardo, gli edifici rinascimentali e le case-bottega. Tempo libero per il pranzo. Nel pomeriggio trasferimento a Soncino, borgo tranquillo e affascinante, inserito nella lista dei Borghi più Belli d'Italia. Tempo a disposizione

per visita libera del borgo medievale, formato da palazzi decorati da fregi in cotto, con mulini ed un antico percorso lungo le mura venete. Visita della Rocca Sforzesca, uno dei più tipici castelli lombardi, eretto a partire dal X sec. ed avente un ruolo fondamentale nella difesa dell'area sino al Cinquecento (ingresso incluso). Visita facoltativa del Museo della Stampa, allestito nella sede di una stamperia del XV sec., tra le prime in Italia. Al termine delle visite partenza per il viaggio di rientro. Arrivo previsto in serata.

Livorno, città medicea e del cacciucco



PARTENZA:
14 Aprile

Quota di partecipazione €95

LUOGHI E ORARI PER LA PARTENZA:

- FIRENZE Guidoni - Fermata Guidoni T2 (parcheggio scambiatore) ore 08:00
- FIRENZE - Area di Servizio FI Nord Autostrada A1 ore 08:15
- PRATO - Mr Donald's (Prato Est, zona Questura) ore 08:30
- PISTOIA - Via dell'Annona (Ingresso Mercato Ortofrutticolo) ore 09:00

SERVIZI INCLUSI:

- Pullman GT
- Accompagnatore Capviaggi
- Visita guidata di Livorno
- Pranzo in ristorante con bevande
- Assicurazione medico bagaglio

Collegamenti e transfer: vedi pagina 6-9



Visitare Livorno significa fare un viaggio alla scoperta di una città che conserva ancora il fascino del suo antico passato. A Livorno potrete ammirare tracce dell'architettura voluta dai Medici e dai Lorena: la cinta muraria pentagonale circondata da fossi navigabili, le fortificazioni dal caratteristico colore rosso tra cui la Fortezza Vecchia, il Duomo e la Via Grande, la grande strada di porticati.

Incontro con i partecipanti al viaggio. Partenza in pullman per Livorno. Breve sosta lungo il percorso per ristoro facoltativo. Arrivo ed incontro con la guida per visita del centro storico e dei principali monumenti. Potrete ammirare la Fortezza Vecchia, ai margini del Porto Mediceo, monumento simbolo di Livorno, che venne fatto realizzare nel corso del '500 per proteggere la città. Visita di Piazza Grande e del Duomo, con all'interno l'opera "Il Cristo coronato di spine" del Beato Angelico. Visita del Quartiere di Venezia Nuova, realizzato sul mo-

dello della città sulla laguna, con numerosi canali e ponti sui quali si affacciano palazzi storici. Pranzo in ristorante a base di Cacciucco, piatto di pesce tipico della cucina livornese, inizialmente il pasto dei poveri, le cui origini si perdono nella notte dei tempi. Pomeriggio a disposizione per una piacevole passeggiata fino alla Terrazza Mascagni, la bellissima piazza sul mare da cui potrete godere di un panorama mozzafiato. Nel tardo pomeriggio partenza per il viaggio di rientro. Arrivo previsto in prima serata.

Roma - Tour attraverso la città eterna



PARTENZA:
14 Aprile

Quota di partecipazione €79

PARTENZA A

Luoghi e orari di partenza: vedi pagina 6

SERVIZI INCLUSI:

- Pullman GT
- Accompagnatore Capviaggi
- Visita guidata di Roma
- Assicurazione medico bagaglio

Collegamenti e transfer: vedi pagina 6-9



Un nuovo itinerario per scoprire le meraviglie di Roma, senza dubbio una delle città più belle al mondo; un vero e proprio museo a cielo aperto con tante attrazioni e monumenti da scoprire. Grazie ad una guida esperta potrete ammirare alcune tra le più suggestive piazze di Roma, sulle quali si affacciano splendidi palazzi rinascimentali e chiese che sono veri e propri gioielli.

Incontro con i partecipanti al viaggio. Partenza in pullman per Roma. Brevi soste lungo il percorso per ristoro facoltativo. Arrivo a Roma, incontro con la guida ed inizio di un'indimenticabile passeggiata guidata attraverso la città eterna. Visita delle pittoresche piazzette Capo di Ferro e Santa Maria della Quercia. Visita di Piazza Farnese, su cui si affaccia il più bel palazzo rinascimentale di Roma. Si prosegue verso Piazza Campo de' Fiori e Piazza Navona. Visita della piccola chiesa di Santa Maria della

Pace, per ammirare l'affresco con le Sibille di Raffaello Sanzio. Visita della chiesa di Sant'Agostino, dove si potrà ammirare La Madonna dei Pellegrini, famoso dipinto di Caravaggio, il Profeta dipinto da Raffaello e la leggendaria statua della Madonna del Parto del Sansovino. Infine, visita della Chiesa di San Luigi dei Francesi, con gli affreschi di Caravaggio. Pranzo libero. Pomeriggio a disposizione per visite individuali. Partenza per il viaggio di rientro con arrivo previsto in serata.

Bergamo - Accademia Carrara



PARTENZA:
20 Aprile

Quota di partecipazione €89

PARTENZA A

Luoghi e orari di partenza: vedi pagina 6

SERVIZI INCLUSI:

- Pullman GT
- Accompagnatore Capviaggi
- Ingresso all'Accademia Carrara con visita guidata
- Assicurazione medico bagaglio

Collegamenti e transfer: vedi pagina 6-9



Una giornata all'insegna della storia e della cultura, tra i tesori artistici di Bergamo Alta che, racchiusa da un'imponente cerchia muraria, si presenta come un borgo medievale ricco di palazzi e scorci suggestivi. A Bergamo Bassa, effettueremo la visita guidata della Pinacoteca dell'Accademia Carrara, tra le più ricche d'Italia con i capolavori di artisti tra cui Botticelli, Tiziano e il Canaletto.

Raduno dei partecipanti al viaggio. Partenza in pullman per Bergamo. Sosta lungo il percorso per ristoro facoltativo. Arrivo a Bergamo. Visita guidata della Pinacoteca dell'Accademia Carrara, tra le più ricche d'Italia, che espone capolavori di Botticelli, Mantegna, Tiziano, El Greco, Canaletto e tanti altri, fra cui in particolare i pittori di scuola veneta e lombarda (ingresso incluso). Al termine della visita salita facoltativa in funicolare fino alla Città Alta, un vero e proprio scrigno di tesori artistici racchiuso da un'imponente cerchia muraria che rappresenta una delle più importanti

testimonianze di bastioni cinquecenteschi. Tempo a disposizione per pranzo libero. Pomeriggio a disposizione per visite individuali: il cuore della Città Alta è Piazza Vecchia, importante complesso quattrocentesco che comprende il Palazzo della Ragione, la Torre del Comune e la fontana scolpita con leoni e serpenti del 1780. A breve distanza, sarà possibile ammirare il Duomo che racchiude tele del Tiepolo e del Moroni e la Chiesa di Santa Maria Maggiore dal ricco interno barocco. Al termine delle visite partenza per il viaggio di rientro. Arrivo previsto in serata.

Mantova - Navigazione sul Mincio



PARTENZA:
21 Aprile

Quota di partecipazione €79

PARTENZA C

Luoghi e orari di partenza: vedi pagina 6

SERVIZI INCLUSI:

- Pullman GT
- Accompagnatore Capviaggi
- Visita guidata di Mantova
- Navigazione in battello dei laghi di Mantova e lungo il Mincio
- Assicurazione medico bagaglio

Collegamenti e transfer: vedi pagina 6-9



Giornata dedicata alla visita di Mantova, città d'arte tra le più belle della Lombardia, sulle sponde del fiume Mincio. La visita guidata vi permetterà di ammirare i principali monumenti; la navigazione lungo il Mincio e i suoi laghi vi regalerà una visione inedita e suggestiva del centro storico e vi farà scoprire un ambiente naturale fra i più suggestivi ed intatti d'Italia.

Incontro con i partecipanti al viaggio. Partenza in pullman per Mantova. Breve sosta lungo il percorso per ristoro facoltativo. Arrivo e visita con guida della città che sorge sulla sponda del fiume Mincio, le cui acque formano i tre laghi che circondano la città: il lago Superiore, il lago di Mezzo e il lago Inferiore. Ricca di inestimabili tesori d'arte, la città, patria del poeta Virgilio e di Tazio Nuvolari, conquista con il suo fascino aristocratico. Le sue strade custodiscono le tracce dei Gonzaga che la governarono fino al 1707. Si potranno ammirare i

principali monumenti: il Palazzo Ducale, il Palazzo della Ragione, il Palazzo del Podestà, la Chiesa di Sant'Andrea, Piazza delle Erbe, il Duomo (visite esterne). Pranzo libero. Nel pomeriggio imbarco sulla motonave e navigazione dei laghi di Mantova dai quali si ha un'inedita visione del centro storico della città e della Reggia dei Gonzaga che sembra emergere dall'acqua. Proseguimento della navigazione lungo il fiume Mincio (biglietto incluso). Al termine delle visite, partenza per il viaggio di rientro. Arrivo previsto in serata.

Lago di Bracciano - Castello Odescalchi - Giardini di Villa Lante



Ingressi inclusi



PARTENZA:
21 Aprile

Quota di partecipazione €89

PARTENZA A

Luoghi e orari di partenza: vedi pagina 6

SERVIZI INCLUSI:

- Pullman GT
- Accompagnatore Capviaggi
- Ingresso con visita guidata al Castello Odescalchi
- Ingresso ai giardini di Villa Lante
- Assicurazione medico bagaglio

Collegamenti e transfer: vedi pagina 6-9



Affacciato sul Lago di Bracciano, il Castello Orsini Odescalchi costituisce una delle dimore private più affascinanti d'Europa. Costruito dagli Orsini sul finire del '400, il Castello ha l'aspetto architettonico di un'inespugnabile fortezza ingentilita dalla presenza dei giardini pensili da cui si gode la vista di un panorama unico. Il tour include la visita dei giardini di Villa Lante di Bagnaia.

Incontro con i partecipanti al viaggio. Partenza in pullman per il Lago di Bracciano. Breve sosta lungo il percorso per ristoro facoltativo. Arrivo a Bracciano, cittadina che dà il nome all'omonimo lago vulcanico. Il centro storico è uno dei borghi più Belli d'Italia. Visita con guida del Castello Orsini-Odescalchi, costruito nel XV sec., caratterizzato dalle torri cilindriche, il cammino di ronda, gli appartamenti con arredi e affreschi cinquecenteschi, ancora abitati dai proprietari e utilizzati per matrimoni ed eventi mondani (ingresso incluso).

Pranzo libero. Nel pomeriggio trasferimento a Bagnaia e visita di Villa Lante (ingresso incluso). Villa Lante a Bagnaia è assieme a Bomarzo, uno dei più famosi giardini italiani a sorpresa manieristici del XVI secolo. I giardini costituiscono l'attrazione principale della Villa, specialmente i giochi d'acqua, dalle cascate alle fontane ai grottoni sgocciolanti. Attualmente Villa Lante è di proprietà dello Stato Italiano, e gestito dalla Direzione Regionale Musei Lazio. Al termine delle visite, partenza per il viaggio di rientro. Arrivo previsto in serata.

Portovenere - Le Cinque Terre



Borghi d'Italia



PARTENZA:
25 Aprile

Quota di partecipazione €89

PARTENZA A

Luoghi e orari di partenza: vedi pagina 6

SERVIZI INCLUSI:

- Pullman GT
- Accompagnatore Capviaggi
- Battello da Portovenere a Monterosso andata e ritorno con sosta a Vernazza
- Assicurazione medico bagaglio

Collegamenti e transfer: vedi pagina 6-9



Una giornata alla scoperta di un territorio in cui mare e terra sembrano fondersi a formare un ambiente paesaggistico unico e suggestivo. Da Portovenere si raggiungono in battello, Vernazza, tra i borghi più belli d'Italia e Monterosso, il borgo più grande delle Cinque Terre, dove trascorreremo alcune ore godendo dei colori e profumi del mare.

Incontro con i partecipanti al viaggio. Partenza in pullman per Portovenere. Arrivo e visita della graziosa cittadina ligure. Le case che si affacciano sul porto sono molto caratteristiche, alte, strette con facciate dai colori forti. Escursione in battello lungo la costa delle Cinque Terre. Sosta a Vernazza per visita del paese, inserito nei Borghi più belli d'Italia, con il suo porticciolo e la chiesa gotica. Arrivo a Monterosso, tempo a disposizione per pranzo libero e visita del borgo, il più grande delle Cinque Terre. Composto da due insediamenti, il borgo vecchio e Fegina, la parte

più turistica, Monterosso al Mare vanta importanti monumenti. Tra questi la trecentesca chiesa di San Giovanni Battista. Di grande importanza, sul colle dei Cappuccini, il castello dei Fieschi e il monastero di San Francesco. Nel pomeriggio rientro in battello a Portovenere. Appuntamento con il pullman e partenza per il viaggio di rientro. Arrivo previsto in serata.

Il programma potrà subire delle variazioni per avverse condizioni meteo-marine o per causa di forza maggiore.

Pavia e la Certosa



PARTENZA:
25 Aprile

Quota di partecipazione €69

PARTENZA B

Luoghi e orari di partenza: vedi pagina 6

SERVIZI INCLUSI:

- Pullman GT
- Accompagnatore Capviaggi
- Visita guidata di Pavia
- Assicurazione medico bagaglio

Collegamenti e transfer: vedi pagina 6-9



Nel cuore della pianura padana si trova una città ricca di arte, cultura e natura: è la città di Pavia, il cui patrimonio artistico, architettonico e monumentale, testimonia una storia antica, che ha origine già in età romana. Nell'alto medioevo fu la capitale del Regno Italico con i Longobardi e i Carolingi. La sua Certosa è uno dei monumenti più prestigiosi dell'arte rinascimentale italiana.

Incontro con i partecipanti al viaggio. Partenza in pullman per Pavia. Breve sosta lungo il percorso per ristoro facoltativo. Arrivo a Pavia, città lombarda distesa lungo la riva sinistra del Ticino, ricca di arte, cultura e natura. Il suo patrimonio artistico, architettonico e monumentale, è testimonianza di una storia antica dall'età romana al medioevo. Visita con guida dei principali monumenti: la Piazza della Vittoria con l'antico Palazzo del Comune o Broletto, il Duomo, la Basilica di San Michele, capolavoro dell'architettura e della scultura roma-

niche, l'Università, il Castello Visconteo, costruito in soli cinque anni da Galeazzo II Visconti (visite esterne). Pranzo libero. Nel pomeriggio trasferimento alla Certosa, fondata nel 1396 da Gian Galeazzo Visconti. Visita del famoso complesso rinascimentale comprendente la Chiesa ed il Monastero, uno dei monumenti più prestigiosi dell'arte italiana. Particolarmente interessanti la facciata, le tombe dei Visconti e degli Sforza, i chiostri. Al termine delle visite, partenza per il viaggio di rientro. Arrivo previsto in serata.

Santuario Madonna della Corona - Lago di Garda



PARTENZA:
25 Aprile

Quota di partecipazione €95

PARTENZA B

Luoghi e orari di partenza: vedi pagina 6

SERVIZI INCLUSI:

- Pullman GT
- Accompagnatore Capviaggi
- Pranzo in ristorante con bevande
- Assicurazione medico bagaglio

Collegamenti e transfer: vedi pagina 6-9



Il Santuario Madonna della Corona è una spettacolare chiesa costruita letteralmente dentro la montagna, dalla quale si gode uno splendido panorama sulla Valle dell'Adige. Situata sul Monte Bondone, sopra il Lago di Garda, accoglie ogni anno migliaia di pellegrini. Una meta sicuramente da non perdere.

Incontro con i partecipanti al viaggio. Partenza in pullman per il Santuario della Madonna della Corona. Breve sosta lungo il percorso per ristoro facoltativo. La chiesa si può raggiungere sia attraverso un sentiero sia con un servizio di bus navetta (biglietto acquistabile in loco). Il Santuario Madonna della Corona si trova a 774 metri di altezza a strapiombo sulla valle dell'Adige. Luogo di silenzio e di meditazione, sospeso tra cielo e terra, è celato nel cuore delle rocce del Baldo. Nel Santuario Madonna della Corona in passato hanno vissuto monaci

appartenenti all'Abbazia di San Zeno di Verona. Nel XV secolo il monastero divenne proprietà dell'Ordine della Croce di Malta. Tempo a disposizione per visita libera e momenti di preghiera individuali. Pranzo in ristorante nei pressi del Santuario. A seguire, trasferimento a Bardolino, sul Lago di Garda. Sosta per visita del pittoresco villaggio affacciato sulla sponda orientale del lago, conosciuto per la produzione del famoso rosso Bardolino e del Rosè Chiaretto. Partenza per il viaggio di rientro. Arrivo previsto in serata.



Pranzo incluso

Bassano del Grappa - Asolo



Borghi d'Italia



Sapori tipici



Pranzo incluso



PARTENZA:
25 Aprile

Quota di partecipazione €99

PARTENZA A

Luoghi e orari di partenza: vedi pagina 6

SERVIZI INCLUSI:

- Pullman GT
- Accompagnatore Capviaggi
- Visita con guida di Bassano del Grappa
- Pranzo in ristorante con bevande
- Assicurazione medico bagaglio

Collegamenti e transfer: vedi pagina 6-9



Escursione in Veneto per visita delle cittadine di Bassano del Grappa, con il celebre Ponte degli Alpini, monumento simbolo della città. Visita di Asolo, cittadina elegantemente adagiata sulle colline Trevigiane, definita da Carducci come "la città dai cento orizzonti" ed oggi annoverata tra i borghi più belli d'Italia.

Incontro con i partecipanti al viaggio. Partenza in pullman per Bassano del Grappa. Breve sosta lungo il percorso per ristoro facoltativo. Arrivo a Bassano del Grappa. Attraversata dal fiume Brenta, è una delle città più popolari del Veneto, con una grande tradizione gastronomica. Visita con guida del centro storico: le Piazze della Libertà e Garibaldi, la Chiesa di San Francesco, il Colle del Castello superiore, il panoramico Viale dei Martiri. Visita del celebre Ponte degli Alpini, caratteristico ponte coperto in legno. Bellissima la veduta delle montagne e della Valbrenta. Pranzo

in ristorante con piatti tipici locali. Nel pomeriggio proseguimento per Asolo, cittadina di antiche origini elegantemente adagiata sui colli trevigiani. In passato artisti come Eleonora Duse (qui sepolta) trovarono ad Asolo un rifugio oltre che una fonte di ispirazione. Visita libera del centro storico: Piazza Maggiore, rallegrata da una fontana cinquecentesca e impreziosita dalla mole del Duomo; il Castello Cornaro; le contrade dove si affacciano vecchi caseggiati animati da ballatoi e terrazzini. Al termine delle visite, partenza per il viaggio di rientro. Arrivo previsto in serata.

Tour dei Colli Euganei: Monselice, Este, Montagnana



Borghi d'Italia



Pranzo incluso



PARTENZA:
25 Aprile

Quota di partecipazione €89

PARTENZA C

Luoghi e orari di partenza: vedi pagina 6

SERVIZI INCLUSI:

- Pullman GT
- Accompagnatore Capviaggi
- Pranzo in ristorante con bevande
- Assicurazione medico bagaglio

Collegamenti e transfer: vedi pagina 6-9



I Colli Euganei sono un compendio di bellezze naturali, storiche ed artistiche; lo spunto ideale per un'escursione giornaliera in Veneto tra città fortificate e sapori tipici. Le città di Monselice, Este e Montagnana, dislocate poco lontane l'una dall'altra, racchiudono al loro interno numerosi capolavori storici e artistici.

Incontro con i partecipanti al viaggio. Partenza in pullman per i Colli Euganei. Breve sosta lungo il percorso per ristoro facoltativo. Monselice, prima tappa del nostro itinerario, è la meta ideale per una piacevole passeggiata immersi nell'atmosfera medioevale di una delle più importanti città murate del territorio euganeo. Tempo libero per visite individuali: il Duomo di Santa Giustina, edificio in stile romanico al cui interno sono esposte pregevoli opere d'arte ed affreschi, e il Santuario delle Sette Chiese, il più importante complesso monumentale

e religioso di Monselice costituito da sei cappelle e che rappresenta la Città Santa in miniatura. Proseguimento per Este, borgo cinto da una poderosa cinta muraria intervallata da torri e resti del Castello. Pranzo in ristorante a Montagnana con menù tipico. Pomeriggio a disposizione per visita della città murata perfettamente conservata le cui mura merlate guelfe, tra le più celebri ed intatte d'Europa, circondano il cuore di uno dei centri storici e borghi più belli d'Italia. Nel tardo pomeriggio partenza per il viaggio di rientro. Arrivo previsto in serata.

Rimini - Il Borgo di San Marino



PARTENZA:
25 Aprile

Quota di partecipazione €99

PARTENZA B

Luoghi e orari di partenza: vedi pagina 6

SERVIZI INCLUSI:

- Pullman GT
- Accompagnatore Capviaggi
- Visita guidata di Rimini
- Pranzo in ristorante con menu di pesce e bevande
- Assicurazione medico bagaglio

Collegamenti e transfer: vedi pagina 6-9



Un'escursione giornaliera alla scoperta di Rimini, località solitamente conosciuta per il mare e la moda, ma che vi sorprenderà per la ricchezza del suo patrimonio artistico con monumenti di epoca romana disseminati per il centro storico. Il pranzo a base di pesce e una piacevole passeggiata per le viuzze storiche di San Marino, completeranno la giornata.

Incontro con i partecipanti al viaggio. Partenza in pullman per Rimini. Sosta lungo il percorso per ristoro facoltativo. Arrivo a Rimini. Accompagnati da una guida locale visiteremo il centro storico partendo dall'antico Ponte romano di Tiberio che ancora oggi collega la città e il Borgo San Giuliano, l'antico borgo di pescatori. Visita di Piazza Tre Martiri e Piazza Cavour con gli edifici storici. A seguire potremmo ammirare l'Arco di Augusto, l'Anfiteatro Romano, il Tempio Malatestiano ovvero il Duomo di Rimini, capolavoro del Rinascimento,

con opere di Giotto, Agostino di Duccio e Piero della Francesca. Al termine delle visite pranzo in ristorante con menù a base di pesce. Nel pomeriggio trasferimento a San Marino, capitale di una delle repubbliche più antiche al mondo. La cittadina sorge sui pendii del monte Titano ed è conosciuta per il centro storico medievale circondato da mura e per le viuzze acciottolate. Sui tre picchi del monte sorgono le tre rocche, fortezze risalenti all'XI secolo. Tempo a disposizione per visita libera. Partenza per il rientro. Arrivo previsto in serata.

Caprarola e il Parco dei Mostri di Bomarzo



Ingressi inclusi



PARTENZA:
25 Aprile

Quota di partecipazione €89

PARTENZA A

Luoghi e orari di partenza: vedi pagina 6

SERVIZI INCLUSI:

- Pullman GT
- Accompagnatore Capviaggi
- Ingresso al Parco dei Mostri
- Ingresso ai giardini di Palazzo Farnese
- Visita guidata di Palazzo Farnese, Caprarola e Parco dei Mostri
- Assicurazione medico bagaglio

Collegamenti e transfer: vedi pagina 6-9



In provincia di Viterbo esiste un parco mostruosamente bello, il sacro bosco di Bomarzo. Un luogo insolito che affascina personaggi come Dalì e Goethe. A breve distanza, il Palazzo Farnese, sicuramente uno degli esempi urbanistici più significativi del '500, vi sorprenderà con il suo grande effetto scenografico.

Incontro con i partecipanti al viaggio. Partenza in pullman per Caprarola. Breve sosta lungo il percorso per ristoro facoltativo. Arrivo a Caprarola: incontro con la guida e visita all'imponente Palazzo Farnese, la più grande opera del tardo Rinascimento Italiano mai realizzata, alla quale lavorarono i più insigni maestri italiani della metà del '500. Passeggiata nel monumentale parco con giardini all'italiana, labirinti, fontane e giochi d'acqua. Al termine si percorreranno a piedi le caratteristiche vie del centro storico che faranno scoprire scorci davvero suggestivi. Tempo a disposizio-

ne per pranzo libero. Proseguimento per Bomarzo, costeggiando in bus la meravigliosa strada Cassia Cimina che attraversa la Riserva Naturale del Lago di Vico. Visita con guida al famoso Parco dei Mostri voluto da Vicino Orsini nella metà del '500, per stupire e meravigliare chiunque vi entrasse. Una piacevole e interessante passeggiata tra la secolare vegetazione che nasconde inaspettate figure gigantesche di mostri, mascheroni, ninfe, animali e strane architetture (ingresso incluso). Al termine delle visite, partenza per il viaggio di rientro. Arrivo previsto in serata.

Tivoli - Villa Adriana e Villa d'Este



PARTENZA:
27 Aprile

Quota di partecipazione €99

PARTENZA A

Luoghi e orari di partenza: vedi pagina 6

SERVIZI INCLUSI:

- Pullman GT
- Accompagnatore Capviaggi
- Ingresso con visita guidata a Villa Adriana e Villa d'Este
- Assicurazione medico bagaglio

Collegamenti e transfer: vedi pagina 6-9

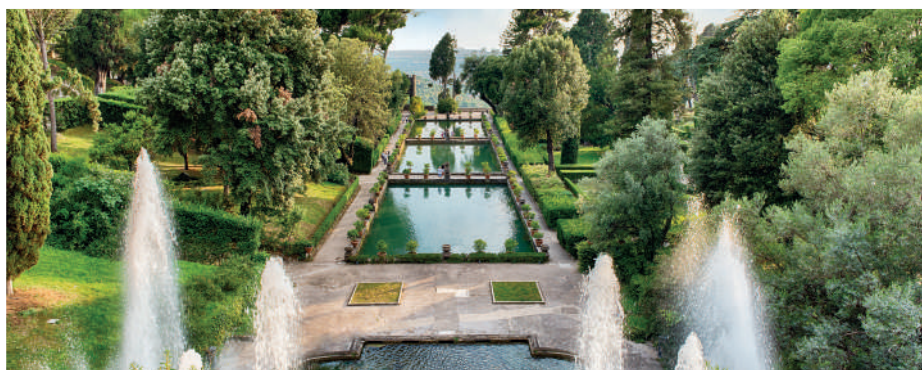

Una giornata all'insegna dell'arte e dell'archeologia. A Tivoli si potranno ammirare Villa Adriana, uno dei maggiori complessi archeologici della romanità, alla cui costruzione l'imperatore Adriano dedicò 20 anni, e Villa d'Este, famosa per il suo giardino che degrada a terrazze simmetriche, ricco di fontane e giochi d'acqua.

Incontro con i partecipanti al viaggio. Partenza in pullman per Tivoli. Breve sosta lungo il percorso per ristoro facoltativo. Arrivo e visita con guida della Villa Adriana, uno dei maggiori complessi archeologici della romanità, costituito dalle grandiose rovine della villa fatta erigere dall'Imperatore Adriano, che ne seguì personalmente il progetto. Si tratta in realtà di una vera e propria città estesa su di un'area di circa 300 ettari, costituita da un insieme di costruzioni monumentali, vie, specchi d'acqua, terme, biblioteche, teatri, templi che ave-

vano colpito l'imperatore nei suoi numerosi viaggi nelle province dell'impero (ingresso incluso). Pranzo libero. Nel pomeriggio visita con guida di Villa d'Este, inserita nella lista UNESCO del Patrimonio Mondiale, con l'impressionante concentrazione di fontane, ninfee, grotte, giochi d'acqua e musiche idrauliche e che costituisce un modello più volte emulato nei giardini europei del manierismo e del barocco (ingresso incluso). Al termine delle visite, partenza per il viaggio di rientro. Arrivo previsto in serata.

Comacchio e le sue valli - Navigazione



PARTENZA:
28 Aprile

Quota di partecipazione €79

PARTENZA C

Luoghi e orari di partenza: vedi pagina 6

SERVIZI INCLUSI:

- Pullman GT
- Accompagnatore Capviaggi
- Escursione in barca nelle valli di Comacchio
- Visita con guida di Comacchio
- Ingresso alla Manifattura dei Marinati
- Assicurazione medico bagaglio

Collegamenti e transfer: vedi pagina 6-9



Le Valli di Comacchio costituiscono il più vasto complesso di zone umide salmastre d'Italia, all'interno del Parco del Delta del Po. Un territorio in cui la terra e le acque trovano un equilibrio particolare per armonia e bellezza generando un paesaggio unico. Comacchio è una piccola città di isole, ponti e canali, ancora legata al ciclo vitale delle anguille.

Incontro con i partecipanti al viaggio. Partenza in pullman per Comacchio. Breve sosta lungo il percorso per ristoro facoltativo. Arrivo a Comacchio, il centro maggiore del Delta del Po. Imbarco a Stazione Foce e inizio del giro in barca delle Valli di Comacchio. Attraverso una suggestiva navigazione si visita una delle maggiori aree salmastre d'Italia. Accompagnati da una guida ambientale si naviga nell'antico alveo del fiume Po, costeggiando le ex-saline di Comacchio, sito di nidificazione del fenicottero. Sosta ai vecchi "casoni da pesca",

dove la guida illustrerà i metodi di pesca dell'anguilla, le antiche tradizioni e gli usi delle genti di Comacchio. Rientro a Comacchio. Tempo libero per pranzo. Nel pomeriggio, visita con guida di Comacchio, città lagunare che incanta grazie al suo centro storico, con l'inconfondibile Trepponti e le sue imponenti scalinate. Visita della caratteristica Manifattura dei Marinati, antico stabilimento utilizzato per la produzione dell'anguilla marinata (ingresso incluso). Partenza per il viaggio di rientro. Arrivo previsto in serata.

Città d'arte: Assisi e Spoleto



PARTENZA:
28 Aprile

Quota di partecipazione €75

PARTENZA B

Luoghi e orari di partenza: vedi pagina 6

SERVIZI INCLUSI:

- Pullman GT
- Accompagnatore Capviaggi
- Visita con guida di Assisi
- Visita con guida di Spoleto
- Assicurazione medico bagaglio

Collegamenti e transfer: vedi pagina 6-9



In una cartolina indirizzata alla moglie, Herman Hesse scriveva: "Spoleto è la scoperta più bella che ho fatto in Italia [...], c'è una tale ricchezza di bellezze pressoché sconosciute, di monti, di valli, foreste di querce, conventi, cascate!". Il nostro itinerario vi porta in Umbria per visitare due tra le città più belle della regione, con un patrimonio storico artistico inestimabile!

Incontro con i partecipanti al viaggio. Partenza in pullman per Assisi. Breve sosta lungo il percorso per ristoro facoltativo. Arrivo e visita guidata di Assisi, deliziosa cittadina medievale con importanti monumenti. Visita della Basilica di San Francesco con la Basilica Inferiore splendidamente affrescata da alcuni dei più grandi artisti del trecento italiano e la Basilica Superiore affrescata da Giotto con le storie di San Francesco, il Duomo, la Piazza del Comune, la Chiesa di Santa Chiara. A seguire visita libera della Basilica di Santa Maria degli Angeli, imponente costruzione edificata

a protezione della Porziuncola, dove San Francesco radunò il primo nucleo dell'Ordine dei Frati Minori nel 1209, e della cappella del Transito dove il Santo morì il 3 ottobre 1226. Pranzo libero. Nel pomeriggio trasferimento a Spoleto e visita guidata della città, ricca di tesori artistici delle più diverse epoche: la Rocca Albornoziana, simbolo della città, la Cattedrale di Santa Maria Assunta, che ospita affreschi del Pinturicchio e di Filippo Lippi, il possente Ponte delle Torri, la Chiesa romanica di Santa Eufemia. Al termine delle visite partenza per il viaggio di rientro. Arrivo previsto in serata.

Viterbo e il Paese delle Fate



PARTENZA:
28 Aprile

Quota di partecipazione €79

PARTENZA A

Luoghi e orari di partenza: vedi pagina 6

SERVIZI INCLUSI:

- Pullman GT
- Accompagnatore Capviaggi
- Ingresso alla Cattedrale di San Lorenzo
- Visita guidata di Viterbo
- Assicurazione medico bagaglio

Collegamenti e transfer: vedi pagina 6-9



Capviaggi vi accompagna alla scoperta di Viterbo, città che conserva un assetto monumentale tra i più importanti del Lazio. La città è definita da secoli la città dei papi in memoria del periodo in cui la sede papale fu appunto spostata in questa città. Nel pomeriggio visita del Paese delle Fate, una nuova esperienza tra murali e mosaici sospesi tra realtà e fantasia.

Incontro con i partecipanti al viaggio. Partenza in pullman per Viterbo. Breve sosta lungo il percorso per ristoro facoltativo. Arrivo a Viterbo e visita guidata della "Città dei Papi". La città conserva aristocratici palazzi, monumenti ricchi di opere d'arte, suggestivi quartieri medievali, chiese e chiostri di varie epoche. Visita della Cattedrale di San Lorenzo (ingresso incluso). Pranzo libero. Nel primo pomeriggio trasferimento a Sant'Angelo di Roccalvecce, conosciuto come 'Il paese delle fiabe'. Si tratta di un piccolo borgo un tempo dimenticato

e che dal 2017 ha ripreso vita grazie ad un progetto il cui obiettivo è appunto la riqualificazione del centro abitato. Murali, installazioni e mosaici hanno colorato i muri del paese con disegni dedicati al mondo delle favole e delle leggende. Il borgo si presenta oggi come un vero e proprio museo a cielo aperto: Hansel e Gretel, Don Chisciotte e Pinocchio, sono solo alcune delle tante opere che colorano i muri di Sant'Angelo di Roccalvecce. Tempo a disposizione per visita libera. Nel pomeriggio partenza per il viaggio di rientro.



Lago di Garda: Garda - Bardolino - Sirmione



PARTENZA:
1 Maggio

Quota di partecipazione €69

PARTENZA B

Luoghi e orari di partenza: vedi pagina 6

SERVIZI INCLUSI:

- Pullman GT
- Accompagnatore Capviaggi
- Assicurazione medico bagaglio

Collegamenti e transfer: vedi pagina 6-9



Giornata dedicata alla visita del Lago di Garda, il più grande dei laghi italiani, tra cultura e storia. Visita di Garda, paese che ha dato il nome al lago, e di Bardolino, famosa per la produzione del rosso Bardolino e del rosè Chiaretto. Nel pomeriggio visita di Sirmione, situata su una sottile penisola che si protende nel lago con le Grotte di Catullo e il Castello Scaligero.

Incontro con i partecipanti al viaggio. Partenza in pullman per il Lago di Garda. Breve sosta lungo il percorso per ristoro facoltativo. Arrivo a Garda, una delle località vacanziera più amate della Riviera degli Ulivi. Il paese è situato in una delle calette più belle della riva veronese e conserva un caratteristico quartiere antico. Tempo a disposizione per visita libera. Proseguimento per Bardolino, località situata lungo la sponda orientale del Lago di Garda. Conosciuta per la produzione del famoso rosso Bardolino e del Rosè Chiaretto, la cittadina è nota anche per le bel-

lezze del centro storico, con i suoi vicoli, molti negozi e le passeggiate sulla riva del lago. A seguire trasferimento a Sirmione. Visita libera del piccolo gioiello sospeso in mezzo al basso Lago di Garda. All'ingresso del borgo si erge il Castello Scaligero, una delle più imponenti fortezze medievali d'Europa costruite sull'acqua. All'estremità della penisola, i resti della villa romana "Grotte di Catullo", raggiungibili a piedi - 1 km circa dal Castello Scaligero. Pranzo libero nel corso della giornata. Al termine delle visite, partenza per il viaggio di rientro. Arrivo previsto in serata.

Borghi di Romagna: Brisighella e Dozza



Borghi d'Italia



Pranzo incluso



PARTENZA:
1 Maggio

Quota di partecipazione €85

PARTENZA C

Luoghi e orari di partenza: vedi pagina 6

SERVIZI INCLUSI:

- Pullman GT
- Accompagnatore Capviaggi
- Pranzo in ristorante con bevande
- Assicurazione medico bagaglio

Collegamenti e transfer: vedi pagina 6-9



Un viaggio fra i Borghi più belli della Romagna con gli incantevoli paesi medievali di Brisighella situata ai piedi di una roccia dai tre spuntoni con la Rocca, la Torre dell'Orologio e il Santuario Mariano. Dozza è una vera e propria galleria d'arte a cielo aperto che vi sorprenderà con le sue stradine strette, le salite e le pareti delle case decorate da murales.

Incontro con partecipanti al viaggio. Partenza in pullman per Brisighella. Breve sosta lungo il percorso per ristoro facoltativo. Arrivo a Brisighella, cittadina della valle del Lamone, tra i Borghi più belli d'Italia. Il cuore del borgo è piazza Marconi, sulla quale si affacciano palazzo Maghinardo, sede del municipio, e l'originalissima via del Borgo, detta anche via degli Asini: una strada sopraelevata, coperta, illuminata da archi a forma di mezzaluna di differente ampiezza, unica al mondo. Rinomata la tradizione enogastronomica di

Brisighella, dai vini di Romagna all'olio e al tartufo. Pranzo in ristorante. Nel pomeriggio trasferimento a Dozza, anch'esso tra i Borghi più belli d'Italia, con una caratteristica davvero unica: quasi tutti i muri delle case sono dipinti. I murales sono parte integrante del tessuto urbanistico. Visita facoltativa della Rocca medievale con all'interno l'enoteca dei vini di Romagna dove è possibile degustare ed acquistare i migliori vini Sangiovese ed Albana. Al termine delle visite partenza per il viaggio di rientro. Arrivo previsto in serata.

Il Santuario di Loreto - Recanati



PARTENZA:
1 Maggio

Quota di partecipazione €75

PARTENZA A

Luoghi e orari di partenza: vedi pagina 6

SERVIZI INCLUSI:

- Pullman GT
- Accompagnatore Capviaggi
- Visita guidata di Recanati
- Assicurazione medico bagaglio

Collegamenti e transfer: vedi pagina 6-9



Escursione nell'entroterra marchigiano per visita del Santuario di Loreto, che racchiude la santa casa dove vissero Maria e Gesù a Nazareth, e di Recanati, patria del grande poeta Giacomo Leopardi, che fu ispirato in molte delle sue liriche proprio dalla graziosa cittadina natale. Nel "natio borgo selvaggio" i vari luoghi fanno tornare alla memoria i versi dei "Canti" leopardiani.

Incontro con i partecipanti al viaggio. Partenza in pullman per Loreto. Breve sosta lungo il percorso per ristoro facoltativo. La mattina visita libera del Santuario di Loreto, dove si conserva e si venera la Santa Casa della Vergine Maria; un luogo sacro e tra i luoghi di pellegrinaggio più importanti del mondo cattolico. Pranzo libero. Nel pomeriggio, visita con guida di Recanati. Visita del settecentesco Palazzo Leopardi, casa natale del poeta. L'esposizione di oggetti e manoscritti dello scrittore consente di ripercorrerne la vita, la ricca biblioteca del padre,

di comprenderne la formazione (ingresso facoltativo). La visita dell'antica cittadina prosegue con una passeggiata che permette di ammirare il colle dell'Infinito, il campanile della chiesa di Sant'Agostino, la torre antica cantata nel Passero solitario, Piazza Leopardi, dove sorge il monumento dedicato al sommo poeta, il Museo Beniamino Gigli, dove sono conservati costumi di scena, fotografie e cimeli del grande tenore recanatese (ingresso facoltativo). Al termine delle visite partenza per il viaggio di rientro. Arrivo previsto in tarda serata.

Massa Marittima - Follonica - Castiglione della Pescaia



Pranzo incluso



PARTENZA:
1 Maggio

Quota di partecipazione €99

PARTENZA B

Luoghi e orari di partenza: vedi pagina 6

SERVIZI INCLUSI:

- Pullman GT
- Accompagnatore Capviaggi
- Visita guidata di Massa Marittima
- Pranzo in ristorante a base di pesce con bevande
- Assicurazione medico bagaglio

Collegamenti e transfer: vedi pagina 6-9



Trascorri una giornata in nostra compagnia per visitare Massa Marittima, uno dei complessi urbanistici-architettonici più rilevanti di tutta la Toscana. A Follonica potrete gustare un pranzo con ricco menù di pesce. Conclude la giornata la visita di Castiglione della Pescaia, antico borgo di pescatori e oggi rinomata località turistica.

Incontro con i partecipanti al viaggio. Partenza in pullman per Massa Marittima. Breve sosta lungo il percorso per ristoro facoltativo. Arrivo a Massa Marittima. Incontro con la guida per visita del centro storico, racchiuso entro una cinta muraria ben conservata e adagiato su un colle alto e isolato. Visita della piazza con la bellissima cattedrale di San Cerbone, circondata dagli edifici principali quali il Palazzo del Podestà, il Palazzo del Comune, la Loggia del Mercato e, poco più in là la Zecca e la Fonte Pubblica o Fonte dell'Abbon-

danza. Trasferimento a Follonica, animata località balneare, con lunga spiaggia protetta dalle pinete in vista dell'Isola d'Elba, per pranzo in ristorante con menù a base di pesce. Dopo pranzo, tempo a disposizione per una passeggiata sul lungomare. Trasferimento a Castiglione della Pescaia, antico borgo di pescatori, oggi rinomata località turistica balneare, nota per le belle spiagge e le grandi pinete. Tempo a disposizione per visita libera del bel centro storico. Partenza per il viaggio di rientro. Arrivo previsto in serata.

Civita di Bagnoregio - Lago di Bolsena



PARTENZA:
1 Maggio

Quota di partecipazione €79

PARTENZA B

Luoghi e orari di partenza: vedi pagina 6

SERVIZI INCLUSI:

- Pullman GT
- Accompagnatore Capviaggi
- Bus navetta e biglietto d'ingresso alla Civita
- Assicurazione medico bagaglio

Collegamenti e transfer: vedi pagina 6-9



Dall'antichissima Città che Muore al suggestivo Lago di Bolsena, un itinerario fra i calanchi e la natura rigogliosa delle rive del lago. Civita di Bagnoregio è un borgo stupendo assolutamente da visitare: annoverato tra i Borghi più Belli d'Italia, sorge su uno sperone di roccia tufacea, raggiungibile solo percorrendo un ponte pedonale.

Incontro con i partecipanti al viaggio. Partenza in pullman per Civita di Bagnoregio. Breve sosta lungo il percorso per ristoro facoltativo. Arrivo a Bagnoregio e visita libera della Civita, suggestivo borgo medievale isolato sopra un'altura tufacea, noto come "la città che muore" per le erosioni che sgretolano l'altura e considerato uno dei Borghi più Belli d'Italia (bus navetta e biglietto d'ingresso al borgo inclusi). Proseguimento per il Lago di Bolsena. A Bolsena tempo a disposizione per pranzo libero. Nel pomeriggio visita libera dell'antico bor-

go medievale ben conservato, la Collegiata in stile romanico di Santa Cristina, eretta nell'XI sec. su antiche e in parte inesplorate catacombe cristiane (ingresso facoltativo) e la Cappella costruita a ricordo del miracolo Eucaristico del 1263. Possibilità di una passeggiata sul lungolago. Al termine delle visite, partenza per il viaggio di rientro. Arrivo previsto in serata.

Si informano i partecipanti che per raggiungere la Civita è necessario effettuare un tratto a piedi.

Villa Malcontenta - Chioggia



Ingressi inclusi



PARTENZA:
4 Maggio

Quota di partecipazione €79

PARTENZA C

Luoghi e orari di partenza: vedi pagina 6

SERVIZI INCLUSI:

- Pullman GT
- Accompagnatore Capviaggi
- Ingresso con visita guidata a Villa Malcontenta
- Assicurazione medico bagaglio

Collegamenti e transfer: vedi pagina 6-9



Giornata dedicata alla visita di una delle più belle ville Palladiane, la Malcontenta, e di Chioggia, città d'arte definita la "piccola Venezia" per i suoi pittoreschi canali. Di origini romane, questo lembo lagunare si popolò con l'afflusso degli abitanti dell'entroterra veneto fuggiti dalle invasioni barbariche. Il patrimonio architettonico è fatto di case e di ponti, unici e colorati.

Incontro con i partecipanti al viaggio. Partenza in pullman per Mestre/Malcontenta. Breve sosta lungo il percorso per ristoro facoltativo. Incontro con la guida per visita della Villa (ingresso incluso). La villa, realizzata da Andrea Palladio intorno al 1559, sorge come un blocco isolato ai margini della Laguna, lungo il fiume Brenta. La residenza ha un carattere maestoso, quasi regale, sconosciuto a tutte le altre ville palladiane, cui contribuisce la splendida decorazione interna. Al termine delle visite proseguimento per Chioggia. Tempo a disposizione per pranzo libero e

visita della cittadina. Il Corso del Popolo, piazza aristocratica che Curzio Malaparte definì un "grande caffè", è sempre affollata. Qui spicca la Torre dell'Orologio, ex faro e torre di avvistamento. Il Duomo, intitolato a Santa Maria Assunta, è situato a sud della piazza, tra la porta di Santa Maria o Porta Garibaldi e la vicina chiesa di San Martino. Passeggiata lungo le strade e i canali della città e giro panoramico in pullman fino alla bella spiaggia di Sottomarina, frequentata località turistica sul mar Adriatico. Al termine delle visite partenza per il viaggio di rientro. Arrivo previsto in serata.

Carrara, città del marmo



Sapori tipici



Pranzo incluso



Bevande incluse



Ingressi inclusi



PARTENZA:
4 Maggio

Quota di partecipazione €110

LUOGHI E ORARI PER LA PARTENZA:

- FIRENZE - Fermata Guidoni T2 (parcheggio scambiatore): ore 7:15
- FIRENZE - Area servizio FI Nord autostrada A1: ore 7:30
- PRATO - Mc Donald's (Prato Est, zona Questura): ore 7:45
- PISTOIA - Via dell'Annona (ingresso Mercato Ortofrutticolo): ore 8:15

SERVIZI INCLUSI:

- Pullman GT
- Accompagnatore Capviaggi
- Guida intera giornata
- Ingressi come da programma
- Visita di una lardereria con degustazione
- Pranzo in ristorante con bevande
- Assicurazione medico bagaglio

Collegamenti e transfer: vedi pagina 6-9



Oggi vi portiamo a conoscere una realtà diversa ed affascinante, fatta di fatica e genialità, di sudore antico e tecnologia moderna. Il mondo del marmo non è soltanto l'estrazione o la lavorazione di una pietra, ma la storia di un territorio e della sua popolazione che del marmo stesso, da sempre, sono sinonimi. Proprio nelle conche di marmo è stagionato il famoso lardo di Colonnata.

Incontro con i partecipanti al viaggio. Partenza in pullman per Carrara. All'arrivo, incontro con la guida. In pullman si percorre il bacino di Colonnata con sosta in località Ponti di Ferro, dove anticamente passava la Ferrovia Marmifera. Visita del Museo del cavatore (ingresso incluso). Proseguendo lungo la via di Colonnata si raggiunge una cava privata dove all'interno viene mostrato il funzionamento e l'organizzazione del lavoro in una moderna cava in attività (ingresso incluso). A seguire, visita di una lardereria nelle vicinanze del borgo di Colonnata,

dove sarà possibile scoprire i segreti del Lardo di Colonnata IGP e fare un piccolo assaggio del prodotto. Ritorno nel centro di Carrara per pranzo in ristorante. Nel primo pomeriggio visita guidata del centro storico della città: l'Accademia di Belle Arti, antica fortezza malaspina, la splendida Piazza Alberica, il Duomo di Sant'Andrea; la dimora carrarese del grande Michelangelo, che più volte soggiornò qui alla ricerca dei blocchi migliori per i suoi capolavori (ingressi facoltativi). Partenza per il viaggio di rientro. Arrivo previsto in serata.

Torino - Il Museo Egizio



Ingressi inclusi



PARTENZA:
5 Maggio

Quota di partecipazione €89

LUOGHI E ORARI PER LA PARTENZA:

- PISTOIA - Via dell'Annona (ingresso Mercato Ortofrutticolo): ore 4:15
- PRATO - Mc Donald's (Prato Est, zona Questura): ore 4:45
- FIRENZE - Fermata Guidoni T2 (parcheggio scambiatore): ore 5:00
- FIRENZE - Area Servizio FI Nord autostrada ore 5:15

SERVIZI INCLUSI:

- Pullman GT
- Accompagnatore Capviaggi
- Ingresso con prenotazione e visita guidata al Museo Egizio
- Assicurazione medico bagaglio

Collegamenti e transfer: vedi pagina 6-9



Capviaggi vi propone una giornata a Torino per vivere il fascino dell'antica civiltà dei Faraoni grazie alla visita del Museo Egizio, il più antico del mondo dopo quello del Cairo. La collezione raccoglie più di 300.000 reperti tra statue, mummie, sarcofagi, papiri, monili ed amuleti. Ci sarà anche il tempo per una piacevole passeggiata nel nucleo storico della città, già capitale dello stato dei Savoia.

Incontro con i partecipanti al viaggio. Partenza in pullman per Torino. Breve sosta lungo il percorso per ristoro facoltativo. Arrivo a Torino e visita orientativa della città, per secoli cuore del Regno dei Savoia e teatro dell'Unità Nazionale. Una breve passeggiata vi permetterà di ammirare i principali edifici storici: Palazzo Reale, Palazzo Madama e Palazzo Carignano (visite esterne). Pranzo libero. Nel pomeriggio visita con guida del Museo Egizio, la più importante raccolta di antichità egizie di tutta l'Europa: statue, mummie, sarcofagi,

ricostruzione di templi, ecc. (ingresso incluso). Il Museo Egizio è costituito da un insieme di collezioni che si sono sovrapposte nel tempo, dall'ottocento ai ritrovamenti effettuati a seguito degli scavi condotti in Egitto dalla Missione Archeologica Italiana tra il 1900 e il 1935, fino ai reperti e ritrovamenti degli ultimi decenni. Di particolare interesse il tempio rupestre di El-Lesiya, donato nel 1966 dall'Egitto all'Italia. Al termine delle visite, partenza per il viaggio di rientro. Arrivo previsto in tarda serata.

Cinecittà, la fabbrica dei sogni



Parchi divertimento



Ingressi inclusi



PARTENZA:
5 Maggio

Quota di partecipazione €85

PARTENZA A

Luoghi e orari di partenza: vedi pagina 6

SERVIZI INCLUSI:

- Pullman GT
- Accompagnatore Capviaggi
- Ingresso con visita guidata a Cinecittà
- Assicurazione medico bagaglio

Collegamenti e transfer: vedi pagina 6-9



Capviaggi vi accompagna nella visita agli Studi di Cinecittà, il fulcro dell'industria cinematografica europea, dove si potranno visitare set suggestivi come Roma Antica, Firenze del Quattrocento e il Tempio di Gerusalemme. Attraverso le scenografie, i costumi, i filmati e le fotografie viene raccontata la storia del cinema dal 1937 ad oggi.

Incontro con i partecipanti al viaggio. Partenza in pullman per Frascati. Sosta lungo il percorso per ristoro facoltativo. Arrivo a Frascati, una delle cittadine più rinomate dei Castelli Romani, nota per le ville dal fascino rinascimentale, prestigiose dimore cinque-seicentesche immerse nel verde di lecci secolari. Tempo a disposizione per una piacevole passeggiata attraverso il centro storico. Pranzo libero. A seguire, trasferimento a Cinecittà. Gli Studios cinematografici di Cinecittà sorgono su una superficie di 400.000 mq e rappresentano oggi il

fulcro dell'industria cinematografica europea per la realizzazione di film a ciclo completo, fiction, tv, spot pubblicitari e videoclip: dalla produzione all'edizione, fino alla realizzazione di effetti speciali (ingresso incluso). Il percorso di visita ha una durata di circa due ore, si svolge interamente all'aperto ed è dedicato alla storia di Cinecittà e a quella del cinema italiano e internazionale. Le visite sono soggette alla disponibilità delle produzioni in essere. Al termine delle visite, partenza per il viaggio di rientro. Arrivo previsto in serata.

Roma - Il Quirinale



PARTENZA:
10 Maggio

Quota di partecipazione €100

PARTENZA A

Luoghi e orari di partenza: vedi pagina 6

SERVIZI INCLUSI:

- Pullman GT
- Accompagnatore Capviaggi
- Ingresso con prenotazione al Quirinale e visita guidata
- Assicurazione medico bagaglio

Collegamenti e transfer: vedi pagina 6-9



Capviaggi vi porta a Roma per visitare il Quirinale, centro della vita della Repubblica, custode di un patrimonio di arte, storia e cultura di inestimabile valore. Il pomeriggio sarà a disposizione per una visita libera nel centro della città, tra le piazze e i monumenti simbolo di Roma, dalla Fontana di Trevi a Piazza di Spagna, Via Condotti, il Corso, i palazzi del potere.

Incontro con i partecipanti al viaggio. Partenza in pullman per Roma. Breve sosta lungo il percorso per ristoro facoltativo. Arrivo a Roma. Visita con guida del Palazzo del Quirinale, imponente complesso settecentesco nato come residenza estiva dei pontefici e attuale residenza del Presidente della Repubblica (prenotazione e ingresso inclusi). Il tour prevede la visita del Piano Nobile dove si potranno ammirare lo scalone d'onore e i bellissimi saloni. Al piano terra si potrà visitare la mostra sulla storia del Palazzo e le sale con esposizioni di documenti

storici, tra cui lo Statuto Albertino e la Costituzione Italiana. Pranzo libero. Nel pomeriggio tempo a disposizione per visite individuali nel centro della città. Al termine delle visite, partenza per il viaggio di rientro. Arrivo previsto in serata.

Si precisa che la visita al Quirinale è accompagnata da personale volontario. Obbligo comunicare luogo e data di nascita all'atto della prenotazione e presentare documento d'identità all'ingresso della visita del Quirinale.

Il Monastero e l'Eremo di Camaldoli - Il Castello di Poppi



Pranzo incluso



PARTENZA:
11 Maggio

Quota di partecipazione €89

PARTENZA C

Luoghi e orari di partenza: vedi pagina 6

SERVIZI INCLUSI:

- Pullman GT
- Accompagnatore Capviaggi
- Pranzo presso l'Eremo di Camaldoli
- Visita con guida del Monastero e dell'Eremo di Camaldoli
- Ingresso con visita guidata al Castello dei Conti Guidi
- Assicurazione medico bagaglio

Collegamenti e transfer: vedi pagina 6-9



La visita guidata di Camaldoli porta alla scoperta di uno dei luoghi più mistici e spirituali dell'intera Toscana. Il Monastero di Camaldoli ed il Sacro Eremo, due autentici gioielli incastonati nel verde smeraldo delle Foreste Casentinesi, vi attendono immersi nella pace della natura. A breve distanza, il Castello di Poppi, il monumento più importante del Casentino.

Incontro con i partecipanti al viaggio. Partenza in pullman per Camaldoli. Arrivo ed incontro con la guida per visita del Monastero e dell'Eremo. Il monastero è una struttura austera ma piena di fascino con i suoi antichi chiostri dove il tempo sembra scorrere lento. Qui si trovano la chiesa dei Santi Donato ed Ilariano, che conserva al suo interno capolavori del periodo giovanile di Giorgio Vasari, e l'antica farmacia di Camaldoli. La visita all'Eremo, realizzato da San Romualdo nel corso dell'XI secolo, include la visita della cella di San

Romualdo. Pranzo nella Foresteria del Monastero. Nel pomeriggio, trasferimento a Poppi per visita del Castello, il monumento principale del Casentino ed oggi sede del Comune di Poppi (ingresso incluso). Fin dalle sue origini la storia del castello è strettamente legata a quella della più grande famiglia feudale del Casentino che mise Poppi al centro delle sue grandi proprietà ed abitò questo maniero per quasi quattrocento anni: i conti Guidi. Al termine delle visite partenza per il viaggio di rientro. Arrivo previsto in serata.

Camogli - Sagra del pesce



Feste e sagre



PARTENZA:
12 Maggio

Quota di partecipazione €75

LUOGHI E ORARI PER LA PARTENZA:

- FIRENZE - Fermata Guidoni T2 (parcheggio scambiatore): ore 7:00
- FIRENZE - Area servizio FI Nord autostrada A1: ore 7:15
- PRATO - Mc Donald's (Prato Est, zona Questura): ore 7:30
- PISTOIA - Via dell'Annona (ingresso Mercato Ortofrutticolo): ore 8:00

SERVIZI INCLUSI:

- Pullman GT
- Accompagnatore Capviaggi
- Assicurazione medico bagaglio

Collegamenti e transfer: vedi pagina 6-9



Primavera, tempo di Feste e sagre e l'Italia ne è ricca. Questa domenica vi portiamo a Camogli, sulla costa ligure, per partecipare alla Sagra del Pesce, una delle feste popolari più sentite, il cui simbolo è la grande padella nella quale viene fritto il pesce distribuito gratuitamente ai turisti che partecipano alla sagra. Nel corso della giornata possibilità di escursione facoltativa alla Baia di San Fruttuoso.

Raduno dei partecipanti al viaggio. Partenza in pullman per Camogli. Sosta lungo il percorso per ristoro facoltativo. Arrivo a Camogli, pittoresco borgo peschereccio caratterizzato dal tipico porticciolo e da case alte e dipinte con colori vivaci. Interà giornata a disposizione per visite ed attività individuali. Partecipazione libera alla Sagra del Pesce, una delle feste popolari più sentite in Liguria. In una padella di 4 mt. di diametro, la più grande del mondo, e del peso di 26 quintali, con 3.000 litri di olio si prepara una gigantesca frittura di pesce azzurro che viene

distribuita gratuitamente. Pranzo libero presso gli stand della manifestazione. Visita facoltativa del Museo Marinaro, che custodisce opere legate al mondo del mare, tra cui quadri e curiose navi in bottiglia (ingresso escluso). Possibilità di visita facoltativa alla baia di San Fruttuoso, raggiungibile a piedi grazie a un sentiero scosceso o in battello: qui si trova un caratteristico borgo sorto attorno al monumentale complesso dell'abbazia di San Fruttuoso di Capodimonte. Nel tardo pomeriggio, partenza per il viaggio di rientro. Arrivo previsto in serata.

Parma e la Reggia di Colorno



Ingressi inclusi



PARTENZA:
12 Maggio

Quota di partecipazione €79

PARTENZA B

Luoghi e orari di partenza: vedi pagina 6

SERVIZI INCLUSI:

- Pullman GT
- Accompagnatore Capviaggi
- Visita con guida di Parma
- Ingresso con prenotazione e visita guidata alla Reggia di Colorno
- Assicurazione medico bagaglio

Collegamenti e transfer: vedi pagina 6-9



Un nuovo itinerario nel territorio parmense per scoprire la Versailles italiana dei Duchi di Parma, la Reggia di Colorno, un'elegante e monumentale struttura architettonica, con oltre 400 sale, corti e cortili, un tempo abitata dai Sanseverino, dai Farnese, dai Borbone e da Maria Luigia d'Austria. Il tour include anche la visita guidata del centro storico di Parma, tra i più interessanti dal punto di vista architettonico.

Incontro con i partecipanti al viaggio. Partenza in pullman per Parma. Breve sosta lungo il percorso per ristoro facoltativo. Arrivo a Parma, visita con guida dei principali monumenti: il Duomo e il Battistero, capolavori dell'architettura romanica; San Giovanni, con i celebri affreschi del Correggio, la Madonna della Steccata (ingressi esclusi). Pranzo libero. Nel pomeriggio trasferimento alla Reggia di Colorno, la Versailles italiana dei Duchi di Parma, circondata da un meraviglioso giardino alla francese. Visita guidata del Piano Nobile, le cui sale conservano intatto l'arredo

di fissa, ossia pavimenti in marmo policromo, porte con serrature in bronzo dorato, affreschi, stucchi e camini in marmo di stile rococò. La visita prosegue con gli affascinanti appartamenti del Duca e della Duchessa e la Sala Grande, la neoclassica Cappella di San Liborio, con le tele di celebri artisti e l'organo Serassi con ben 2898 canne, utilizzato nell'annuale Stagione Concertistica; l'appartamento nuovo del Duca Ferdinando e l'Osservatorio Astronomico (ingresso incluso). Al termine delle visite, partenza per il viaggio di rientro. Arrivo previsto in serata.

Todi - Narni sotterranea



Ingressi inclusi



PARTENZA:
12 Maggio

Quota di partecipazione €79

PARTENZA B

Luoghi e orari di partenza: vedi pagina 6

SERVIZI INCLUSI:

- Pullman GT
- Accompagnatore Capviaggi
- Visita guidata di Todi
- Ingresso con visita guidata di Narni sotterranea
- Assicurazione medico bagaglio

Collegamenti e transfer: vedi pagina 6-9



Un tour alla scoperta di due tra le più interessanti cittadine dell'Umbria, dai forti connotati medievali e ricche di testimonianze storiche e archeologiche. La visita nei Sotterranei di Narni è un'esperienza unica: nel ventre della città si incontrano infatti storia, arte e un po' di mistero che offrono ai visitatori un percorso ricco di tesori. Completa il tour la visita di Todi, città medievale di una bellezza ed eleganza unica.

Incontro con i partecipanti al viaggio. Partenza in pullman per Todi. Breve sosta lungo il percorso per ristoro facoltativo. Arrivo a Todi. Visita con guida della cittadina: Piazza del Popolo, il Palazzo Comunale, il duecentesco Palazzo del Capitano e il Palazzo dei Priori, uno dei migliori esempi d'Italia di palazzo pubblico dell'età comunale. A breve distanza il Duomo, la Chiesa di San Fortunato, con la tomba di Jacopone da Todi, il Santuario di Santa Maria della Consolazione. Al termine delle visite trasferimento nella cittadina medievale di Narni.

Tempo a disposizione per pranzo libero. Nel pomeriggio visita guidata di Narni Sotterranea. Durante il percorso si ammirano vari ambienti sotterranei molto interessanti: chiese proto-romaniche, cisterne romane, il Tribunale dell'Inquisizione, la cella con i graffiti dei reclusi, le cripte (ingresso incluso). La visita dura 1 ora e mezzo circa attraverso ambienti adatti a tutti, grazie alle numerose aperture verso l'esterno lungo l'intero percorso. Al termine delle visite, partenza per il viaggio di rientro. Arrivo previsto in serata.

Perugia e il borgo di Solomeo



PARTENZA:
18 Maggio

Quota di partecipazione €79

PARTENZA B

Luoghi e orari di partenza: vedi pagina 6

SERVIZI INCLUSI:

- Pullman GT
- Accompagnatore Capviaggi
- Visite guidate di Perugia e Solomeo
- Assicurazione medico bagaglio

Collegamenti e transfer: vedi pagina 6-9



Regalati una giornata di cultura e arte in Umbria. Il tour ha inizio con la visita guidata di Perugia, splendida città adagiata su una collina e circondata da mura. Prosegue con la visita di Solomeo, il borgo dove nel 1985 Brunello Cucinelli, imprenditore famoso nel mondo per le collezioni di cashmere, ha dato vita al suo sogno e ad una nuova dimensione imprenditoriale.

Incontro con i partecipanti al viaggio. Partenza in pullman per Perugia. Breve sosta lungo il percorso per ristoro facoltativo. Arrivo ed incontro con la guida per visita del centro storico, tra i più interessanti in Italia. I più importanti artisti hanno lavorato a Perugia: da Nicola e Giovanni Pisano, che lavorarono alla Fontana Maggiore, oggi simbolo della città, ad Agostino di Duccio che compose e scolpì la facciata di San Bernardino, al Perugino. Tempo a disposizione per pranzo libero. Trasferimento a Solomeo, visita guidata del borgo, che ha

acquisito nuova vita a seguito di un'intensa opera di riqualificazione voluta dalla famiglia Cucinelli, che qui ha trasferito la propria impresa per la lavorazione del cashmere pregiato. I lavori sono stati incentrati sul pieno recupero delle bellezze paesaggistiche e storico-architettoniche. Visita della Chiesa di San Bartolomeo e del Teatro Cucinelli, fulcro del Foro delle Arti, la cui architettura si ispira ai canoni rinascimentali (visite esterne). Al termine delle visite partenza per il viaggio di rientro. Arrivo previsto in serata.

Rapallo - Montallegro - Portofino - San Fruttuoso



PARTENZA:
19 Maggio

Quota di partecipazione €89

PARTENZA D

Luoghi e orari di partenza: vedi pagina 6

SERVIZI INCLUSI:

- Pullman GT
- Accompagnatore Capviaggi
- Navigazione in battello da Rapallo a San Fruttuoso e Portofino e ritorno
- Assicurazione medico bagaglio

Collegamenti e transfer: vedi pagina 6-9



Escursione nel Golfo del Tigullio, tra il mare e le case rosate dei suoi incantevoli borghi. Salendo in funivia fino al Santuario della Madonna di Montallegro, potrete godere di uno splendido panorama sull'intero golfo. L'escursione in battello vi porterà a visitare il piccolo abitato di San Fruttuoso noto per il "Cristo degli Abissi" e Portofino, rinomata località turistica con la famosa piazzetta.

Incontro con i partecipanti al viaggio. Partenza in pullman per Rapallo. Sosta lungo il percorso per ristoro facoltativo. Arrivo a Rapallo. Salita facoltativa in funivia al Santuario della Madonna di Montallegro in posizione panoramica. La Funivia parte da Rapallo e raggiunge in soli 7 minuti il Santuario. La risalita offre una vista spettacolare dell'intero Golfo Tigullio. A seguire, visita libera di Rapallo, il cui lungomare è fiancheggiato da palazzine e alberghi impreziositi da decorazioni di gusto liberty. Pranzo libero. Alle ore 14:00 (tempo meteorologico permettendo) partenza

con battello per San Fruttuoso. Arrivo alle ore 15:00 e visita del piccolo abitato noto per il "Cristo degli Abissi" e l'Abbazia con le tombe della famiglia Doria (ingresso facoltativo). Alle ore 16:30 partenza in battello per Portofino. Arrivo e visita dell'incantevole borgo: il porticciolo, la piazzetta. Al termine delle visite, partenza per il viaggio di rientro. Arrivo previsto in serata.

Il programma potrà subire delle variazioni per avverse condizioni meteomarine o per causa di forza maggiore.

Lago d'Iseo - Tour delle isole e borghi di Monte Isola



PARTENZA:
19 Maggio

Quota di partecipazione €85

PARTENZA A

Luoghi e orari di partenza: vedi pagina 6

SERVIZI INCLUSI:

- Pullman GT
- Accompagnatore Capviaggi
- Escursione in barca privata (2 ore circa)
- Degustazione di prodotti tipici
- Assicurazione medico bagaglio

Collegamenti e transfer: vedi pagina 6-9



Incastonato tra le province di Bergamo e Brescia, il Lago d'Iseo è una gemma di rara bellezza grazie alla presenza di antichi borghi dove natura e arte si fondono in maniera armonica. Quello che vi proponiamo è un nuovo itinerario a bordo di un battello privato che vi permetterà di ammirare dall'acqua località caratteristiche e storiche, fino a giungere a Monte Isola, l'isola lacustre più grande d'Europa.

Incontro con i partecipanti al viaggio. Partenza in pullman per il Lago d'Iseo. Sosta lungo il percorso per ristoro facoltativo. Arrivo sul lago d'Iseo. A Sulzano, imbarco sul battello ed inizio della navigazione nella zona del basso lago. Sulzano è diventato famoso in tutto il mondo grazie all'opera di Christo che, con le passerelle galleggianti, ha attirato qui turisti da tutto il mondo. Costeggiando la Riviera Occidentale di Monte Isola, potremo scorgere località caratteristiche e storiche. Costeggeremo poi la sponda Brescia-

na e quella Bergamasca. Circumnavigheremo le isole di Loreto, San Paolo e Monte Isola, dove approderemo con scalo a Peschiera Maraglio. Tempo a disposizione per visita libera del borgo e pranzo libero. Prima del rientro a Sulzano, sarà offerta a bordo dell'imbarcazione una degustazione di prodotti tipici isolani quali affettati vari e bruschette all'olio di Monte Isola accompagnati da prosecco, acqua e bibite. Rientro a Sulzano e sbarco. Partenza per il viaggio di rientro. Arrivo previsto in serata.

Parco Sigurtà - Valeggio sul Mincio



Ingressi inclusi



PARTENZA:
19 Maggio

Quota di partecipazione €79

PARTENZA A

Luoghi e orari di partenza: vedi pagina 6

SERVIZI INCLUSI:

- Pullman GT
- Accompagnatore Capviaggi
- Ingresso al Giardino Sigurtà
- Assicurazione medico bagaglio

Collegamenti e transfer: vedi pagina 6-9



Una giornata da trascorrere in uno dei giardini più belli d'Italia, dove ogni primavera sbocciano selezionatissime rose e i tappeti erbosi del parco si tingono di mille colori. Oltre al parco potremo ammirare il Castello Scaligero, a dominio della Valle del Mincio, e il suggestivo abitato di Borghetto, antico villaggio di mulini.

Incontro con i partecipanti al viaggio. Partenza in pullman per Valeggio sul Mincio. Sosta lungo il percorso per ristoro facoltativo. Arrivo a Valeggio. Visita del Parco Giardino Sigurtà, il più grandioso d'Italia (ingresso incluso). A bordo del trenino potrete percorrere l'Itinerario degli Incanti lungo 6 km., per ammirare il Viale delle Rose, dove sbocciano ogni primavera più di 30.000 selezionatissime rose, e il Grande Tappeto Erroso, la distesa più vasta del Parco, in mezzo a cui si trovano i Laghetti Fioriti, circondati da romantici salici piangenti e da

piante annuali che vengono messe a dimora a seconda delle stagioni. Pranzo libero. Nel pomeriggio visita panoramica del Castello Scaligero, che domina Valeggio e la valle del Mincio con le sue imponenti fortificazioni medievali. Proseguimento per Borghetto, tra i Borghi più belli d'Italia, con la sua straordinaria diga fortificata, sul fiume Mincio. Borghetto si presenta come un antico villaggio di mulini in completa simbiosi con il suo fiume. Al termine delle visite, partenza per il viaggio di rientro. Arrivo previsto in serata.

Montepulciano e l'Abbazia di Monte Oliveto Maggiore



Pranzo incluso



PARTENZA:
25 Maggio

Quota di partecipazione €89

PARTENZA B

Luoghi e orari di partenza: vedi pagina 6

SERVIZI INCLUSI:

- Pullman GT
- Accompagnatore Capviaggi
- Guida per visita di Montepulciano
- Pranzo in ristorante con bevande
- Assicurazione medico bagaglio

Collegamenti e transfer: vedi pagina 6-9



Il nostro itinerario vi porta oggi fino al cuore della Val d'Orcia, dove storia, natura e tradizione si intrecciano e dove borghi medioevali, chiese rinascimentali e castelli sono immersi in un paesaggio unico reso ancor più suggestivo dai caldi colori autunnali. Visiteremo il borgo di Montepulciano e, a seguire, l'Abbazia di Monte Oliveto Maggiore, notevole complesso monastico il cui Chiostro vanta bellissimi affreschi.

Incontro con i partecipanti al viaggio. Partenza in pullman per Montepulciano. Conosciuta a livello internazionale soprattutto per il suo Vino Nobile, uno dei vini toscani più apprezzati nel mondo, la cittadina vanta un tono architettonico altissimo, rinascimentale. Ricorrono tra i costruttori i nomi di Michelozzo, Antonio da Sangallo il Vecchio e Vignola. Visita con guida di Piazza Grande, sulla quale si affacciano il Palazzo Comunale e il Duomo. Visita della Chiesa di San Biagio, capolavoro rinascimentale di Antonio da Sangallo il Vecchio.

Al termine delle visite, trasferimento a Monte Oliveto Maggiore. Pranzo in ristorante. Nel pomeriggio visita guidata dell'Abbazia di Monte Oliveto Maggiore, conosciuta soprattutto per gli affreschi nel grande chiostro, uno dei capolavori del Rinascimento italiano che rappresenta episodi della vita di San Benedetto. Tempo a disposizione per visita facoltativa della cantina storica nei sotterranei del monastero. Nel tardo pomeriggio, partenza per il viaggio di rientro. Arrivo previsto in serata.

Navigazione sul Delta del Po - Abbazia di Pomposa



PARTENZA:
26 Maggio

Quota di partecipazione €79

PARTENZA B

Luoghi e orari di partenza: vedi pagina 6

SERVIZI INCLUSI:

- Pullman GT
- Accompagnatore Capviaggi
- Escursione in battello lungo il Delta del Po
- Assicurazione medico bagaglio

Collegamenti e transfer: vedi pagina 6-9



Giornata dedicata alla scoperta di un territorio di straordinario interesse naturalistico: il Delta del Po, una delle zone umide più importanti d'Europa, offre un paesaggio unico modellato da mare e fiume nel corso dei millenni. Si visitano anche Comacchio, piccola città di isole, ponti e canali e l'Abbazia di Pomposa con il suo alto campanile solitario tra i campi del Delta.

Incontro con i partecipanti al viaggio. Partenza in pullman per il Delta del Po. Breve sosta lungo il percorso per ristoro facoltativo. Arrivo a Comacchio. Visita della cittadina lagunare con sosta ai Trepponti: conosciuto anche come Ponte Pallotta, è il monumento più rappresentativo di Comacchio. Ubicato lungo l'antico canale navigabile che conduceva al mare Adriatico, era la porta fortificata della città. Proseguimento per Gorino Ferrarese. Imbarco per l'escursione in battello attraverso i rami del Delta del Po, per conoscere un ambiente naturale tra i più inconsueti ed intatti d'Ita-

lia, con flora e fauna tipiche. Al termine dell'escursione proseguimento in pullman per Pomposa e visita dell'Abbazia, insigne monumento d'arte romanica la cui origine risale ai sec. VI-VII, quando sorse un insediamento benedettino su quella che era l'Isola Pomposa, un'isola boscosa circondata da due rami del fiume e protetta dal mare. L'edificio racchiude inaspettati tesori tra cui uno dei cicli di affreschi più preziosi di ispirazione gotica (ingresso facoltativo). Pranzo libero nel corso della giornata. Partenza per il viaggio di rientro. Arrivo previsto in serata.

Grotte di Frasassi - Gubbio



Ingressi inclusi



PARTENZA:
26 Maggio

Quota di partecipazione €85

PARTENZA A

Luoghi e orari di partenza: vedi pagina 6

SERVIZI INCLUSI:

- Pullman GT
- Accompagnatore Capviaggi
- Ingresso e visita guidata alle Grotte di Frasassi
- Visita guidata di Gubbio
- Assicurazione medico bagaglio

Collegamenti e transfer: vedi pagina 6-9



Le Grotte di Frasassi costituiscono il più grande complesso speleologico in Italia e una delle attrazioni più belle del nostro paese, caratterizzato da un insieme di percorsi sotterranei della lunghezza di circa 30 km. Note per concentrazioni calcaree secolari dalle più differenti forme, le Grotte di Frasassi sono una meta ambita per tutti gli amanti della speleologia e gli appassionati della natura.

Incontro con i partecipanti al viaggio. Partenza in pullman per le Grotte di Frasassi via Perugia. Breve sosta lungo il percorso per ristoro facoltativo. Arrivo alle Grotte di Frasassi, fra i più importanti complessi speleologici d'Europa. Accompagnati da una guida esperta visiteremo la Grotta Grande del Vento, la Sala Duecento, la Sala delle Candeline, la Sala dell'Orsa, la Sala dell'Infinito (ingresso incluso). All'interno delle grotte sono presenti anche dei laghetti in cui ristagna l'acqua dello stillicidio e dei "pozzi", cavità cilindriche profonde fino a 25 mt. La visita delle grotte ha una durata di 70 mi-

nuti con un percorso lungo 1.500 mt., ben attrezzato e facilmente accessibile. Si consigliano tuttavia calzature comode. La temperatura interna è di 14° costanti. Pranzo libero. Nel pomeriggio partenza per Gubbio. Arrivo e visita con guida della caratteristica cittadina, piena di fascino per il suo intatto aspetto medievale. Potremo ammirare la Chiesa di San Francesco, il Palazzo dei Consoli, simbolo della città, affacciato sulla scenografica Piazza Grande, il Palazzo Ducale, la Fontana dei Matti e il Duomo (visite esterne). Al termine delle visite, partenza per il viaggio di rientro. Arrivo previsto in serata.

La Franciacorta e il Lago d'Iseo



Novità



Borghi d'Italia



Pranzo incluso



PARTENZA:
26 Maggio

Quota di partecipazione €120

PARTENZA A

Luoghi e orari di partenza: vedi pagina 6

SERVIZI INCLUSI:

- Pullman GT
- Accompagnatore Capviaggi
- Pranzo in ristorante
- Bevande incluse
- Ingresso al Castello di Bornato con visita delle cantine e degustazione di vini
- Visite guidate come da programma
- Assicurazione medico bagaglio

Collegamenti e transfer: vedi pagina 6-9



Un piacevole tour tra la regione della Franciacorta e il lago d'Iseo. La Franciacorta, famosa per la produzione dello spumante e vini di pregio, offre scorci paesaggistici suggestivi, con antichi monasteri e caratteristici borghi. A breve distanza Iseo, affascinante borgo affacciato sull'omonimo lago.

Incontro con i partecipanti al viaggio. Partenza in pullman per la Franciacorta. Breve sosta lungo il percorso per ristoro facoltativo. Arrivo nel territorio della Franciacorta. Visita del Castello di Bornato, esempio rarissimo di villa rinascimentale costruita all'interno di un castello medievale (ingresso incluso). La dimora è stata negli anni un punto di incontro di artisti e poeti provenienti da ogni parte d'Italia, tra i quali merita menzione Dante Alighieri. Il parco ospita diverse piante secolari tra cui cedri del Libano e, rarissima, una Sophora lapponica di 200 anni. Visita delle

antiche cantine ubicate sotto la torre principale del castello, dove le botti presenti in rovere hanno più di 50 anni e. Spiegazione del metodo classico di produzione dello spumante e degustazione di vini. Pranzo in ristorante. Nel pomeriggio visita del Monastero di San Pietro in Lamosa, bella costruzione romanica in posizione elevata risalente all'anno 1000. All'interno del chiostro ciclo di affreschi che narra la storia di Gesù, databile agli inizi del XVI sec. (ingresso facoltativo). Breve sosta sul Lago d'Iseo prima della partenza per il viaggio di rientro. Arrivo previsto in serata.

Capalbio e il Giardino dei Tarocchi



PARTENZA:
1 Giugno

Quota di partecipazione €79

PARTENZA B

Luoghi e orari di partenza: vedi pagina 6

SERVIZI INCLUSI:

- Pullman GT
- Accompagnatore Capviaggi
- Visita con guida di Capalbio
- Ingresso al Giardino dei Tarocchi
- Assicurazione medico bagaglio

Collegamenti e transfer: vedi pagina 6-9



Il Giardino dei Tarocchi è un vero e proprio museo a cielo aperto, un parco di eccezionale fascino, perfettamente inserito nel paesaggio collinare della Maremma, un'opera d'arte esoterica, dove i sogni diventano realtà materiale. La visita del parco sarà abbinata a quella di Capalbio, uno dei borghi più belli e suggestivi della Maremma toscana.

Incontro con i partecipanti al viaggio. Partenza in pullman per Capalbio. Breve sosta lungo il percorso per ristoro facoltativo. Arrivo a Capalbio. Visita con guida del centro storico, al quale si accede attraversando la porta a doppio arco sormontata da uno stemma dei Medici. Le mura merlate conservano ancora il cammino di ronda originale. La Rocca situata nel punto più alto di Capalbio è una fortificazione a forma di "L" con il torrione merlato addossato al Palazzo Collacchioni. All'interno alcune sale sono finemente decorate; il pezzo pregiato è indubbiamente il pianoforte che suonava

Giacomo Puccini durante i suoi soggiorni a Capalbio. Si può salire fin sulla terrazza della torre, da cui si ammira un panorama a 360° sulle colline circostanti fino al mare (ingresso facoltativo). Tempo a disposizione per pranzo libero. Nel pomeriggio visita del Giardino dei Tarocchi, parco artistico ideato dall'artista Niki de Saint Phalle, popolato da gigantesche statue alte dai 12 ai 15 metri dedicate ai simboli dei tarocchi, un mondo tra sogno e realtà in cui sono raffigurati i 22 arcani maggiori dei tarocchi (ingresso incluso). Al termine, partenza per il viaggio di rientro. Arrivo previsto in serata.

Genova e l'Acquario



PARTENZA:
2 Giugno

Quota di partecipazione €99

PARTENZA D

Luoghi e orari di partenza: vedi pagina 6

SERVIZI INCLUSI:

- Pullman GT
- Accompagnatore Capviaggi
- Visita guidata di Genova
- Ingresso all'Acquario
- Assicurazione medico bagaglio

Collegamenti e transfer: vedi pagina 6-9

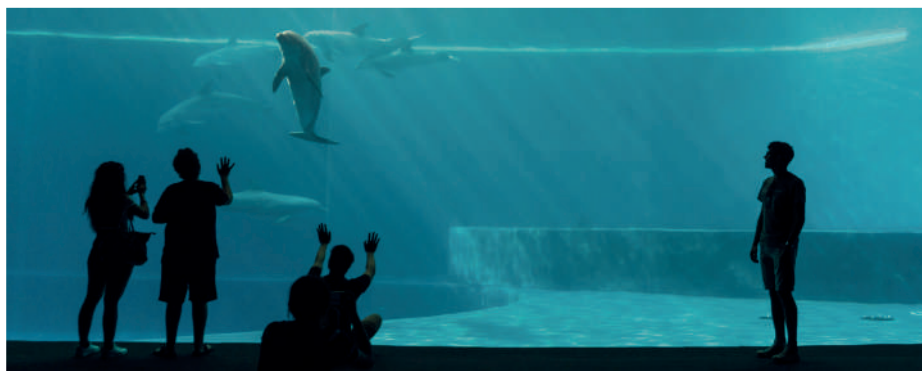

Alla scoperta dello spettacolare Acquario di Genova per immergersi in un mondo di emozioni e vivere la straordinaria esperienza di una passeggiata tra delfini, squali e centinaia di altre specie che popolano i mari del pianeta. L'acquario di Genova è il secondo d'Europa e uno dei maggiori al mondo, fra gli ampliamenti più recenti il Padiglione dei Cetacei.

Incontro con i partecipanti al viaggio. Partenza in pullman per Genova. Breve sosta lungo il percorso per ristoro facoltativo. Arrivo a Genova e visita con guida della città. Il fascino di Genova va ben oltre il Porto Antico: si snoda nei vicoli e nel suo importante centro storico, il più grande d'Europa incastonato tra le colline e il mare e inserito nella lista dei Patrimoni dell'Umanità dell'UNESCO. I vicoli, detti carugi, sono assai pittoreschi e si prestano ad una piacevole passeggiata, Via Garibaldi, con i suoi splendidi palazzi, è una delle strade più interessanti del mondo dal pun-

to di vista architettonico. Pranzo libero. Nel pomeriggio visita dell'Acquario, unico in Europa per le dimensioni delle vasche che contengono circa quattro milioni di litri di acqua e riproducono, nel massimo rispetto dell'equilibrio biologico, l'habitat del Mediterraneo e degli Oceani. Le soluzioni tecnologiche ed estetiche adottate ne fanno uno dei più avanzati al mondo. Nel 2013 è stato aperto il nuovo padiglione dei cetacei, progettato da Renzo Piano (ingresso incluso). Al termine delle visite, partenza per il viaggio di rientro. Arrivo previsto in serata.

Lago di Ledro - Riva del Garda - Cascate del Varone



PARTENZA:
2 Giugno

Quota di partecipazione €69

PARTENZA A

Luoghi e orari di partenza: vedi pagina 6

SERVIZI INCLUSI:

- Pullman GT
- Accompagnatore Capviaggi
- Assicurazione medico bagaglio

Collegamenti e transfer: vedi pagina 6-9



In Trentino, la Valle vi Ledro vi attende con il blu del lago e i colori delle sue montagne: oltre che per il prestigioso paesaggio che lo circonda, il Lago di Ledro è famoso per il ritrovamento di un'estesa area a palafitte, la più importante in Europa per estensione, ricchezza di manufatti e stato di conservazione. La cittadina di Riva del Garda e le Cascate del Varone, concluderanno degnamente il nostro itinerario.

Incontro con i partecipanti al viaggio. Partenza in pullman per il Lago di Ledro. Breve sosta lungo il percorso per ristoro facoltativo. Arrivo al Lago di Ledro. Tempo a disposizione per relax e passeggiate lungo le sponde del Lago, patrimonio mondiale dell'UNESCO per i resti di palafitte risalenti all'età del bronzo e che riemerse all'inizio del '900. Visita del Museo delle Palafitte dove, sullo sfondo dei resti dell'antico villaggio palafitticolo, sono esposti oggetti di vita quotidiana di 4000 anni fa (ingresso facoltativo). Trasferimento a Riva del Garda, cittadina nota come "Perla del Lago di Garda".

Tempo a disposizione per pranzo libero e passeggiata sul lungolago. Nel pomeriggio visita delle vicine Cascate del Varone, una delle principali attrazioni naturali dell'Alto Garda. Attrezzata con scalette e poggiali per una visione ravvicinata, nella cascata ci sono due grotte: l'una collocata nei pressi della prima passatoia; la seconda, detta grotta superiore, dove l'acqua scorre all'interno della montagna, è raggiungibile dopo 115 scalini e il passaggio attraverso il giardino botanico (ingresso facoltativo). Al termine delle visite partenza per il viaggio di rientro. Arrivo previsto in serata.

Treviso e il Tempio del Canova



PARTENZA:
2 Giugno

Quota di partecipazione €85

PARTENZA A

Luoghi e orari di partenza: vedi pagina 6

SERVIZI INCLUSI:

- Pullman GT
- Accompagnatore Capviaggi
- Ingresso al Tempio del Canova
- Visite guidate come da programma
- Assicurazione medico bagaglio

Collegamenti e transfer: vedi pagina 6-9



Piacevole itinerario alla scoperta di Treviso, attraente città caratterizzata dai navigli e labirintiche strade medievali, protette dietro una storica cinta muraria. A breve distanza in Tempio del Canova, frutto del genio progettuale del celebre scultore che si ispirò al Pantheon di Roma per realizzare la sua opera architettonica.

Incontro con i partecipanti al viaggio. Partenza per Treviso. Sosta lungo il percorso per ristoro facoltativo. Arrivo e incontro con la guida per visita del centro storico, racchiuso dalle antichissime mura con la Piazza dei Signori, il palazzo del Trecento e l'elegante Loggia dei Cavalieri. Monumento notevole è il Duomo che contiene, all'interno della Cappella Malchiostro, gli affreschi del Pordenone e la pala con l'Annunciazione di Tiziano (ingressi facoltativi). Pranzo libero. Nel primo pomeriggio, trasferimento a

Possagno per visita con guida di uno dei templi più belli e rappresentativi d'Italia, sorto proprio nella città natale dello scultore Antonio Canova, massimo esponente del Neoclassicismo. Il tempio, che oggi accoglie le spoglie dello scultore, è costruito su un'altura soleggiata, di fronte alla casa natale dell'artista. Si tratta di una chiesa neoclassica risalente al XIX secolo, custode al suo interno di opere di rilievo (ingresso incluso). Al termine delle visite partenza per il viaggio di rientro. Arrivo previsto in serata.



Novità

Pesaro, Capitale della Cultura 2024



Pranzo incluso



PARTENZA:
2 Giugno

Quota di partecipazione €99

PARTENZA B

Luoghi e orari di partenza: vedi pagina 6

SERVIZI INCLUSI:

- Pullman GT
- Accompagnatore Capviaggi
- Pranzo in ristorante con bevande
- Visita guidata di Pesaro
- Assicurazione medico bagaglio

Collegamenti e transfer: vedi pagina 6-9



Pesaro è la città proclamata Capitale italiana della Cultura 2024. Conosciuta come “la Città della Musica” perchè diede i natali al famoso compositore Gioachino Rossini e anche come “la Città della Bicicletta” per la sua vasta rete di piste ciclabili, la città ha ottenuto dall’UNESCO nel 2017 il riconoscimento di Città Creativa per la musica.

Incontro con partecipanti al viaggio. Partenza in pullman per Pesaro con brevi soste lungo il percorso per ristoro facoltativo. Arrivo a Pesaro. Incontro con la guida per visita della città. Partendo dalla Cattedrale di Santa Maria Assunta, si proseguirà sino a Casa Rossini: in questa abitazione Rossini nasce il 29 febbraio 1792 come ricorda l’iscrizione commemorativa posta in una stanza del primo piano. Il compositore qui trascorre i primi anni di vita assieme alla sua famiglia. Della struttura originaria è possibile oggi ammirare le imposte delle finestre ad arco, i camini

anneriti dal fumo e alcuni elementi di un’antica cucina (ingresso facoltativo). Visita di Piazza del Popolo, cuore della città, sulla quale si affacciano il Palazzo Ducale, il Palazzo Municipale e il Palazzo della Pagheria. A seguire, potremo ammirare il Conservatorio Rossini e il Teatro Rossini, luogo simbolo della città dove vengono rappresentate le opere del compositore (ingressi facoltativi). Pranzo in ristorante con menù di pesce. Pomeriggio a disposizione per visite individuali. Nel pomeriggio partenza per il viaggio di rientro. Arrivo previsto in serata.

Civita di Bagnoregio - Lago di Bolsena



Borghi d'Italia



PARTENZA:
2 Giugno

Quota di partecipazione €79

PARTENZA B

Luoghi e orari di partenza: vedi pagina 6

SERVIZI INCLUSI:

- Pullman GT
- Accompagnatore Capviaggi
- Bus navetta e biglietto d’ingresso alla Civita
- Assicurazione medico bagaglio

Collegamenti e transfer: vedi pagina 6-9



Dall’antichissima Città che Muore al suggestivo Lago di Bolsena, un itinerario fra i calanchi e la natura rigogliosa delle rive del lago. Civita di Bagnoregio è un borgo stupendo assolutamente da visitare: annoverato tra i Borghi più Belli d’Italia, sorge su uno sperone di roccia tufacea, raggiungibile solo percorrendo un ponte pedonale.

Incontro con i partecipanti al viaggio. Partenza in pullman per Civita di Bagnoregio. Breve sosta lungo il percorso per ristoro facoltativo. Arrivo a Bagnoregio e visita libera della Civita, suggestivo borgo medievale isolato sopra un’altura tufacea, noto come “la città che muore” per le erosioni che sgretolano l’altura e considerato uno dei Borghi più Belli d’Italia (bus navetta e biglietto d’ingresso al borgo inclusi). Proseguimento per il Lago di Bolsena. A Bolsena tempo a disposizione per pranzo libero. Nel pomeriggio visita libera dell’antico bor-

go medievale ben conservato, la Collegiata in stile romanico di Santa Cristina, eretta nell’XI sec. su antiche e in parte inesplorate catacombe cristiane (ingresso facoltativo) e la Cappella costruita a ricordo del miracolo Eucaristico del 1263. Possibilità di una passeggiata sul lungolago. Al termine delle visite, partenza per il viaggio di rientro. Arrivo previsto in serata.

Si informano i partecipanti che per raggiungere la Civita è necessario effettuare un tratto a piedi.

Roma - Musei Vaticani



Ingressi inclusi



PARTENZA:
8 Giugno

Quota di partecipazione €120

PARTENZA A

Luoghi e orari di partenza: vedi pagina 6

SERVIZI INCLUSI:

- Pullman GT
- Accompagnatore Capviaggi
- Ingresso con prenotazione e visita guidata ai Musei Vaticani
- Assicurazione medico bagaglio

Collegamenti e transfer: vedi pagina 6-9

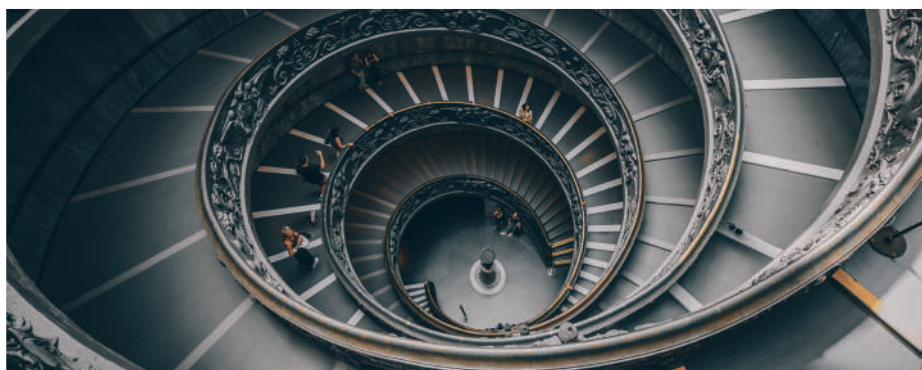

Una giornata a Roma per visitare uno dei poli museali più importanti al mondo, con una straordinaria raccolta di capolavori come la Cappella Sistina celebre per l'elezione dei papi e gli affreschi di Michelangelo. Possibilità di visite individuali alla Basilica di San Pietro e ai luoghi più famosi della città: da Castel Sant'Angelo a Piazza Navona.

Incontro con i partecipanti al viaggio. Partenza in pullman per Roma. Breve sosta lungo il percorso per ristoro facoltativo. Arrivo a San Pietro. Visita con guida dei Musei Vaticani dove si potranno ammirare gli affreschi di Michelangelo nella Cappella Sistina, le opere di Raffaello e i capolavori dell'arte classica (prenotazione e ingresso inclusi). I Musei Vaticani, all'interno dello Stato della Città del Vaticano, sono una delle raccolte d'arte più grandi del mondo; espongono l'enorme collezione di opere d'arte accumulata nei secoli dai Papi. I musei furono

no fondati da Papa Giulio II nel XVI sec. e vantano un patrimonio artistico inestimabile. Ogni anno, più di 6 milioni di persone ammirano i capolavori esposti nei 7 km di sale e corridoi dei Musei Vaticani. Pranzo libero. Possibilità di visite individuali nella zona del Vaticano: la Basilica di San Pietro, la più importante chiesa della cristianità con l'immensa cupola ideata da Michelangelo e lo splendido colonnato del Bernini, Castel Sant'Angelo e il Lungotevere. Al termine delle visite, partenza per il viaggio di rientro. Arrivo previsto in serata.

Portovenere - Le Cinque Terre



Borghi d'Italia



PARTENZA:
9 Giugno

Quota di partecipazione €89

PARTENZA A

Luoghi e orari di partenza: vedi pagina 6

SERVIZI INCLUSI:

- Pullman GT
- Accompagnatore Capviaggi
- Battello da Portovenere a Monterosso andata e ritorno con sosta a Vernazza
- Assicurazione medico bagaglio

Collegamenti e transfer: vedi pagina 6-9



Una giornata alla scoperta di un territorio in cui mare e terra sembrano fondersi a formare un ambiente paesaggistico unico e suggestivo. Da Portovenere si raggiungono in battello, Vernazza, tra i borghi più belli d'Italia e Monterosso, il borgo più grande delle Cinque Terre, dove trascorreremo alcune ore godendo dei colori e profumi del mare.

Incontro con i partecipanti al viaggio. Partenza in pullman per Portovenere. Arrivo e visita della graziosa cittadina ligure. Le case che si affacciano sul porto sono molto caratteristiche, alte, strette con facciate dai colori forti. Escursione in battello lungo la costa delle Cinque Terre. Sosta a Vernazza per visita del paese, inserito nei Borghi più belli d'Italia, con il suo porticciolo e la chiesa gotica. Arrivo a Monterosso, tempo a disposizione per pranzo libero e visita del borgo, il più grande delle Cinque Terre. Composto da due insediamenti, il borgo vecchio e Fegina, la parte

più turistica, Monterosso al Mare vanta importanti monumenti. Tra questi la trecentesca chiesa di San Giovanni Battista. Di grande importanza, sul colle dei Cappuccini, il castello dei Fieschi e il monastero di San Francesco. Nel pomeriggio rientro in battello a Portovenere. Appuntamento con il pullman e partenza per il viaggio di rientro. Arrivo previsto in serata.

Il programma potrà subire delle variazioni per avverse condizioni meteo-marine o per causa di forza maggiore.

L'infiorata di Spello e l'Eremo delle Carceri



PARTENZA:
9 Giugno

Quota di partecipazione €69

PARTENZA A

Luoghi e orari di partenza: vedi pagina 6

SERVIZI INCLUSI:

- Pullman GT
- Accompagnatore Capviaggi
- Bus Navetta per l'Eremo delle Carceri
- Assicurazione medico bagaglio

Collegamenti e transfer: vedi pagina 6-9



A Spello la tradizione cristiana di coprire le strade di fiori il giorno del Corpus Domini si svolge con dedizione, originalità ed elevato livello artistico. Capviaggi vi accompagna nella deliziosa località umbra per assistere alla suggestiva manifestazione; nel pomeriggio visiteremo l'Eremo delle Carceri, luogo francescano di infinita bellezza.

Incontro con i partecipanti al viaggio. Partenza in pullman per Spello. Breve sosta lungo il percorso per ristoro facoltativo. Arrivo e tempo a disposizione per assistere all'Infiorata, una delle più importanti manifestazioni storico-religiose italiane (evento soggetto a riconferma). In occasione della Processione del Corpus Domini le strade sono ornate da grandi tappeti e quadri floreali, destinati ad onorare il passaggio del Corpo di Cristo, portato in processione la domenica mattina. A seguire visita libera della cittadina. Visita facoltativa della Villa dei Mosaici, un nuo-

vo ed emozionante museo che costituisce una delle scoperte archeologiche più interessanti dell'Umbria. Tempo a disposizione per pranzo libero. Nel pomeriggio trasferimento in zona Assisi. Da qui, con navetta locale si raggiunge l'Eremo delle Carceri, antico romitorio sulle pendici del monte Subasio. Immerso nel cuore di una verde boscaglia, è il luogo dove Francesco si ritirava in contemplazione, per riservare a sé stesso alcuni periodi di più intensa preghiera (visita libera). Al termine delle visite, partenza per il viaggio di rientro. Arrivo previsto in serata.

Ravenna, città dei Mosaici



PARTENZA:
15 Giugno

Quota di partecipazione €79

PARTENZA C

Luoghi e orari di partenza: vedi pagina 6

SERVIZI INCLUSI:

- Pullman GT
- Accompagnatore Capviaggi
- Visita guidata di Ravenna
- Ingressi al Mausoleo di Galla Placidia, Basilica di San Vitale e Sant'Apollinare Nuovo
- Assicurazione medico bagaglio

Collegamenti e transfer: vedi pagina 6-9



Bella, colta ed elegante, città di santi, banchieri e re. Questa è Ravenna, la seconda città più grande d'Italia per estensione. Questa affascinante città a pochi chilometri dal mare, vanta otto monumenti dichiarati dall'Unesco Patrimonio dell'Umanità tra cui spicca la Basilica di San Vitale, capolavoro dell'arte bizantina del VI secolo. Ingressi ai principali monumenti inclusi nella quota di partecipazione.

Incontro con i partecipanti al viaggio. Partenza in pullman per Ravenna. Breve sosta lungo il percorso per ristoro facoltativo. Arrivo a Ravenna. La città, situata a pochi chilometri dal mare, vanta otto monumenti capolavori dell'arte bizantina dichiarati dall'UNESCO Patrimonio dell'Umanità. Visita con guida della città e delle sue chiese risplendenti di mosaici: il Mausoleo di Galla Placidia, la Basilica di San Vitale, Sant'Apollinare Nuovo (ingressi inclusi). Al centro della città si visitano anche la Basilica di San Francesco, con la cripta invasa dalle acque e la Tomba di Dante, morto a Ravenna nel

1321. Pranzo libero. Nel pomeriggio visita dei dintorni della città: il Mausoleo di Teodorico, fatto costruire dallo stesso nel 520 come propria sepoltura, e Sant'Apollinare in Classe, il più grande esempio di basilica paleocristiana. Nonostante le spoliazioni subite nel corso dei secoli, la chiesa preserva la bellezza della struttura originaria ed è ammirata per gli splendidi mosaici policromi del suo catino absidale e gli antichi sarcofagi marmorei degli arcivescovi lungo le navate laterali (ingressi esclusi). Al termine delle visite, partenza per il viaggio di rientro. Arrivo previsto in serata.

Mantova - Navigazione sul Mincio



PARTENZA:
16 Giugno

Quota di partecipazione €79

PARTENZA C

Luoghi e orari di partenza: vedi pagina 6

SERVIZI INCLUSI:

- Pullman GT
- Accompagnatore Capviaggi
- Visita guidata di Mantova
- Navigazione in battello dei laghi di Mantova e lungo il Mincio
- Assicurazione medico bagaglio

Collegamenti e transfer: vedi pagina 6-9



Giornata dedicata alla visita di Mantova, città d'arte tra le più belle della Lombardia, sulle sponde del fiume Mincio. La visita guidata vi permetterà di ammirare i principali monumenti; la navigazione lungo il Mincio e i suoi laghi vi regalerà una visione inedita e suggestiva del centro storico e vi farà scoprire un ambiente naturale fra i più suggestivi ed intatti d'Italia.

Incontro con i partecipanti al viaggio. Partenza in pullman per Mantova. Breve sosta lungo il percorso per ristoro facoltativo. Arrivo e visita con guida della città che sorge sulla sponda del fiume Mincio, le cui acque formano i tre laghi che circondano la città: il lago Superiore, il lago di Mezzo e il lago Inferiore. Ricca di inestimabili tesori d'arte, la città, patria del poeta Virgilio e di Tazio Nuvolari, conquista con il suo fascino aristocratico. Le sue strade custodiscono le tracce dei Gonzaga che la governarono fino al 1707. Si potranno ammirare i

principali monumenti: il Palazzo Ducale, il Palazzo della Ragione, il Palazzo del Podestà, la Chiesa di Sant'Andrea, Piazza delle Erbe, il Duomo (visite esterne). Pranzo libero. Nel pomeriggio imbarco sulla motonave e navigazione dei laghi di Mantova dai quali si ha un'inedita visione del centro storico della città e della Reggia dei Gonzaga che sembra emergere dall'acqua. Proseguimento della navigazione lungo il fiume Mincio (biglietto incluso). Al termine delle visite, partenza per il viaggio di rientro. Arrivo previsto in serata.

Greccio - Cascata delle Marmore



PARTENZA:
16 Giugno

Quota di partecipazione €89

PARTENZA A

Luoghi e orari di partenza: vedi pagina 6

SERVIZI INCLUSI:

- Pullman GT
- Accompagnatore Capviaggi
- Ingresso alla Cascata delle Marmore
- Assicurazione medico bagaglio

Collegamenti e transfer: vedi pagina 6-9

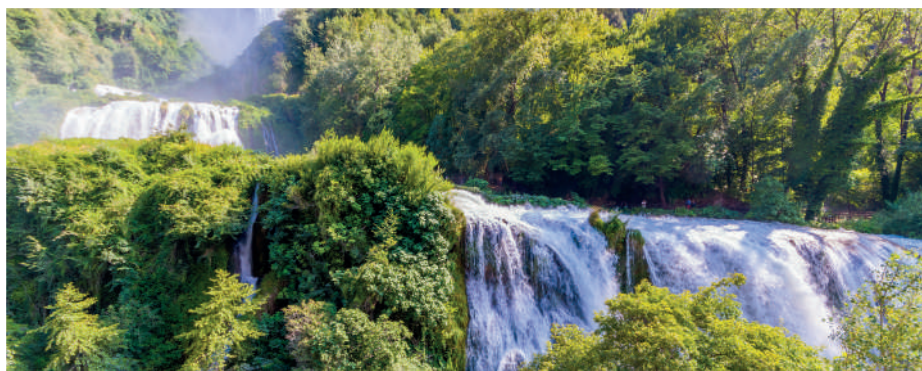

Oggi vi portiamo nella Valle Reatina, meglio conosciuta come la Valle Santa, dove San Francesco trovò ispirazione per la composizione del "Cantico delle Creature". Visita del borgo medievale di Greccio e del Santuario Franciscano. Nel pomeriggio, sosta alla Cascata delle Marmore, opera d'ingegneria romana e una delle attrazioni naturalistiche più spettacolari d'Italia.

Incontro con i partecipanti al viaggio. Partenza in pullman per Greccio. Breve sosta lungo il percorso per ristoro facoltativo. Arrivo a Greccio, sicuramente uno dei luoghi più belli e pittoreschi della Valle Reatina. Visita libera del Convento, conosciuto in tutto il mondo come la Betlemme Franciscana. Nucleo originario del Santuario è la Cappella del Presepio, edificata nel 1228 dove, la notte di Natale del 1223, San Francesco, previa autorizzazione pontificia, realizzò il primo Presepe della storia. La cappella è costituita da una piccola grotta scavata nella roccia, con una

volta a botte a tutto sesto ribassato. Proseguimento con la visita libera del borgo di Greccio. L'antico borgo medievale conserva inalterato il fascino e le atmosfere che colpirono San Francesco. Nel pomeriggio sosta alla Cascata delle Marmore, la più grandiosa delle cascate italiane, formata dal fiume Velino che con tre salti di 165 metri precipita nella Nera dando vita ad uno spettacolo naturale altamente suggestivo (ingresso incluso). Pranzo libero nel corso della giornata. Al termine delle visite, partenza per il viaggio di rientro. Arrivo previsto in serata.



Ingressi inclusi

Sirmione e Grotte di Catullo



PARTENZA:
22 Giugno

Quota di partecipazione €79

PARTENZA B

Luoghi e orari di partenza: vedi pagina 6

SERVIZI INCLUSI:

- Pullman GT
- Accompagnatore Capviaggi
- Ingresso alla villa romana "Grotte di Catullo"
- Visita guidata di Sirmione
- Assicurazione medico bagaglio

Collegamenti e transfer: vedi pagina 6-9



Giornata dedicata alla visita del Lago di Garda. Dopo una breve sosta a Bardolino, famosa per la produzione del rosso Bardolino e del rosè Chiaretto, ci spostiamo a Sirmione per visita guidata del piccolo borgo che fin dall'antichità ha incantato personaggi illustri, da Catullo a James Joyce fino alla soprano Maria Callas che qui visse negli anni Cinquanta.

Incontro con i partecipanti al viaggio. Partenza in pullman per il Lago di Garda. Breve sosta lungo il percorso per ristoro facoltativo. Arrivo sul lago. Sosta a Bardolino, Proseguimento per Bardolino, località situata lungo la sponda orientale del Lago di Garda., conosciuta per la produzione del famoso rosso Bardolino e del Rosè Chiaretto. A seguire trasferimento a Sirmione. Tempo a disposizione per pranzo libero. Nel primo pomeriggio incontro con la guida per visita del piccolo gioiello sospeso in mezzo al basso Lago di Garda. All'ingresso del

borgo si erge il Castello Scaligero, una delle più imponenti fortezze medievali d'Europa costruite sull'acqua (visita esterna). Seguendo il percorso delle antiche mura, lungo il quale potremo ammirare importanti edifici, giungiamo fino all'estremità della penisola, dove sorgono i resti della villa romana "Grotte di Catullo". La zona archeologica che visiteremo copre un'area complessiva di circa due ettari e si sviluppa su tre piani (ingresso incluso). Al termine delle visite, partenza per il viaggio di rientro. Arrivo previsto in serata.

Torino - Reggia di Venaria



Ingressi inclusi



PARTENZA:
23 Giugno

Quota di partecipazione €89

PARTENZA A

Luoghi e orari di partenza: vedi pagina 6

SERVIZI INCLUSI:

- Pullman GT
- Accompagnatore Capviaggi
- Ingresso con visita guidata alla Reggia di Venaria
- Assicurazione medico bagaglio

Collegamenti e transfer: vedi pagina 6-9

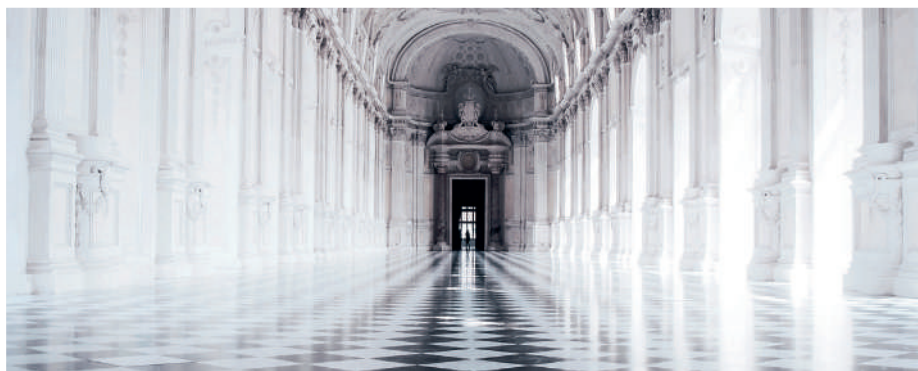

Grazie ad un lungo restauro, la Reggia di Venaria si presenta oggi come una delle maggiori e più belle residenze sabaude; quello che proponiamo è un affascinante percorso di visita attraverso saloni, dipinti, arazzi, sculture e mobilia, la splendida Galleria di Diana progettata da Filippo Juvarra. Non mancherà la visita degli splendidi giardini, fiore all'occhiello di questa magnifica costruzione.

Incontro con i partecipanti al viaggio. Partenza in pullman per Torino-Venaria. Arrivo a Venaria. Pranzo libero. Incontro con la guida e visita alla Reggia di Venaria. Commissionata dal duca Carlo Emanuele II all'architetto Amedeo di Castellamonte la reggia nasce come residenza di caccia. L'edificio seicentesco, dopo anni di abbandono, è stato recuperato con un attento lavoro di restauro, dal 1997 al 2007, la più importante opera di recupero di un bene culturale in Europa. All'interno gli splendidi saloni ci ripresentano la vita

di corte dei Savoia. Il complesso di cui fa parte la reggia, è costituito da circa 80.000 mq. di terreno inclusi il parco ed il borgo storico di Venaria. Gli splendidi giardini della Reggia rappresentano il fiore all'occhiello di questa magnifica costruzione: Giardini all'Inglese, quello dei Fiori e delle Rose, e l'area dei boschetti. La Reggia di Venaria fa parte dal 1997 del Patrimonio dell'Umanità dell'UNESCO (ingresso incluso). Al termine delle visite, partenza per il viaggio di rientro. Arrivo previsto in serata.

Pavia e la Certosa



PARTENZA:
23 Giugno

Quota di partecipazione €69

PARTENZA B

Luoghi e orari di partenza: vedi pagina 6

SERVIZI INCLUSI:

- Pullman GT
- Accompagnatore Capviaggi
- Visita guidata di Pavia
- Assicurazione medico bagaglio

Collegamenti e transfer: vedi pagina 6-9



Nel cuore della pianura padana si trova una città ricca di arte, cultura e natura: è la città di Pavia, il cui patrimonio artistico, architettonico e monumentale, testimonia una storia antica, che ha origine già in età romana. Nell'alto medioevo fu la capitale del Regno Italico con i Longobardi e i Carolingi. La sua Certosa è uno dei monumenti più prestigiosi dell'arte rinascimentale italiana.

Incontro con i partecipanti al viaggio. Partenza in pullman per Pavia. Breve sosta lungo il percorso per ristoro facoltativo. Arrivo a Pavia, città lombarda distesa lungo la riva sinistra del Ticino, ricca di arte, cultura e natura. Il suo patrimonio artistico, architettonico e monumentale, è testimonianza di una storia antica dall'età romana al medioevo. Visita con guida dei principali monumenti: la Piazza della Vittoria con l'antico Palazzo del Comune o Broletto, il Duomo, la Basilica di San Michele, capolavoro dell'architettura e della scultura roma-

niche, l'Università, il Castello Visconteo, costruito in soli cinque anni da Galeazzo II Visconti (visite esterne). Pranzo libero. Nel pomeriggio trasferimento alla Certosa, fondata nel 1396 da Gian Galeazzo Visconti. Visita del famoso complesso rinascimentale comprendente la Chiesa ed il Monastero, uno dei monumenti più prestigiosi dell'arte italiana. Particolarmente interessanti la facciata, le tombe dei Visconti e degli Sforza, i chiostri. Al termine delle visite, partenza per il viaggio di rientro. Arrivo previsto in serata.

Venezia - San Lazzaro degli Armeni



PARTENZA:
29 Giugno

Quota di partecipazione €110

PARTENZA A

Luoghi e orari di partenza: vedi pagina 6

SERVIZI INCLUSI:

- Pullman GT
- Accompagnatore Capviaggi
- Visita con guida di Venezia (Piazza San Marco)
- Battello e ingresso per l'Isola di San Lazzaro degli Armeni
- Assicurazione medico bagaglio

Collegamenti e transfer: vedi pagina 6-9



Un nuovo itinerario alla scoperta di Venezia e della sua laguna dove visiteremo l'Isola di San Lazzaro degli Armeni, uno dei primi centri al mondo di cultura armena, custode di un patrimonio culturale di grande valore, qui conservato dai monaci fuggiti dall'Oriente. La giornata comprende anche la visita guidata del salotto di Piazza San Marco e dei monumenti circostanti.

Incontro con i partecipanti al viaggio. Partenza in pullman per Venezia. Arrivo a Venezia-Piazzale Tronchetto. Trasferimento con traghetto in Piazza San Marco (non incluso). Incontro con la guida e visita di Piazza San Marco, nota come "salotto del mondo" poiché sede degli avvenimenti politici e religiosi più rilevanti per la Repubblica di Venezia. Visite esterne della Basilica di San Marco, del Palazzo Ducale, del Campanile e del Ponte dei Sospiri. Pranzo libero. Nel pomeriggio, trasferimento in battello sull'Isola di San Lazzaro degli Armeni, dove i monaci armeni dell'ordine dei Mech-

taristi vi accompagneranno nella visita del loro monastero. Dal XVIII secolo la comunità armena risiede sulla piccola isola, custodendo un'impressionante patrimonio culturale di inestimabile valore. Si possono ammirare le tele del Tiepolo, una scultura del Canova, una singolare mummia egiziana e il roseto dove i monaci raccolgono i petali dei fiori che usano per produrre la profumata vartanush, marmellata a base di rosa. Al termine delle visite rientro in battello in Piazza San Marco. Trasferimento libero al Piazzale Tronchetto. Partenza per il viaggio di ritorno. Arrivo previsto in serata.

Milano - Il Mercatino dei Navigli



PARTENZA:
30 Giugno

Quota di partecipazione €69

PARTENZA A

Luoghi e orari di partenza: vedi pagina 6

SERVIZI INCLUSI:

- Pullman GT
- Accompagnatore Capviaggi
- Visita guidata di Milano
- Assicurazione medico bagaglio

Collegamenti e transfer: vedi pagina 6-9



Il Mercato dell'Antiquariato si svolge lungo tutto il primo tratto del Naviglio Grande ed ospita più di 380 espositori con bancarelle che vengono selezionate con cura ad ogni edizione. Durante lo svolgimento della manifestazione tutti i negozianti della zona, così come i numerosi locali di ristoro e atelier d'arte, restano aperti per rendere ancora più piacevole la giornata.

Incontro con i partecipanti al viaggio. Partenza in pullman per Milano. Breve sosta lungo il percorso per ristoro facoltativo. Arrivo a Milano, città colta, moderna, vivace, ricca di bellezze e opere artistiche. Visita con guida dei principali monumenti: il Duomo, con la luminosa facciata in marmo di Candoglia e l'architettura tardo-gotica, è il monumento simbolo di questa metropoli; il Castello Sforzesco, costruito a metà del Trecento a scopo difensivo, oggi trasformato in museo, è uno scrigno di storia e di tesori artistici; altro simbolo della città la Galleria

Vittorio Emanuele II, famosa per i suoi pavimenti a mosaici e per le vetrate che le fanno da tetto (visite esterne). Pranzo libero. Nel primo pomeriggio trasferimento nella zona dei Navigli, canali artificiali un tempo utilizzati per il trasporto di merci e l'irrigazione, oggi una delle zone più famose della movida milanese. Tempo a disposizione per visitare il caratteristico mercatino antiquario che si svolge l'ultima domenica di ogni mese (evento soggetto a riconferma). Al termine delle visite, partenza per il viaggio di rientro. Arrivo previsto in serata.

Minicrociera - Isole di Giannutri e Giglio



PARTENZA:
30 Giugno

Quota di partecipazione €120

LUOGHI E ORARI PER LA PARTENZA:

- PISTOIA - Via dell'Annona (ingresso Mercato Ortofrutticolo): ore 4:00
- PRATO - Mc Donald's (Prato Est, zona Questura): ore 4:30
- FIRENZE - Fermata Guidoni T2 (parcheggio scambiatore): ore 4:45
- FIRENZE - Area servizio FI Nord autostrada A1: ore 5:00

SERVIZI INCLUSI:

- Pullman GT
- Accompagnatore Capviaggi
- Navigazione in battello
- Pranzo a bordo con menu di pesce e bevande
- Assicurazione medico bagaglio

Collegamenti e transfer: vedi pagina 6-9



Splendida minicrociera lungo l'Argentario e le isole di Giannutri e Giglio. Un'esperienza unica per scoprire due perle dell'Arcipelago Toscano, navigando a bordo di un comodo battello in partenza da Porto Santo Stefano per una giornata in mare tutta da godere, con il pranzo a bordo e la possibilità di fare il bagno in mare.

Incontro con i partecipanti al viaggio. Partenza in pullman per Porto Santo Stefano. Arrivo e imbarco sul battello per la minicrociera alle isole di Giannutri e del Giglio. Navigazione costeggiando il promontorio dell'Argentario. Approdo all'isola di Giannutri, la più meridionale delle isole dell'Arcipelago Toscano, con la sua forma inconfondibile di una mezzaluna. Un paradiso naturale con un mare cristallino e senza automobili, lontano dalla mondanità. Sosta sull'isola e tempo libero per visita della Villa Romana o mare. Pranzo a bordo del battello con menu di pesce. Nel pomeriggio proseguimento

della navigazione verso l'isola del Giglio, una perla tutta da scoprire, seconda isola più grande dell'Arcipelago Toscano. A Giglio Porto tempo a disposizione per una passeggiata tra case multicolori e botteghe di artigianato locale. Partenza per Porto Santo Stefano con arrivo alle ore 18:30 circa. Sbarco e partenza per il viaggio di rientro. Arrivo previsto in serata.

Il programma potrà subire delle variazioni per avverse condizioni meteo-marine o per causa di forza maggiore.



Borghi d'Italia



Pranzo incluso

La Fiorita di Castelluccio di Norcia



PARTENZA:
5 Luglio

Quota di partecipazione €75

PARTENZA A

Luoghi e orari di partenza: vedi pagina 6

SERVIZI INCLUSI:

- Pullman GT
- Accompagnatore Capviaggi
- Assicurazione medico bagaglio

Collegamenti e transfer: vedi pagina 6-9



Castelluccio di Norcia è più di un semplice piccolo borgo umbro. Castelluccio è un'emozione, un luogo magico dove uomo e natura si fondono in armonia. Ogni anno, la natura offre uno spettacolo meraviglioso, che dopo il sisma rappresenta un simbolo della rinascita. A Norcia passeggiata nel centro storico semidistrutto e possibilità di acquisto dei prodotti tipici locali.

Incontro con i partecipanti al viaggio. Partenza in pullman per Castelluccio di Norcia. Breve sosta lungo il percorso per ristoro facoltativo. Arrivo a Castelluccio di Norcia. Sosta per ammirare "La Fiorita" che tra maggio e luglio trasforma la piana in un tripudio di sfumature variopinte con migliaia di fiori che sbocciano esplodendo di colori. Si possono ammirare in particolare i fiori delle lenticchie, coltivate a Castelluccio, di cui costituiscono uno dei prodotti più tipici. (Attenzione! Divieti temporanei di accesso ai bus turistici potrebbero

impedire di avvicinarsi troppo alla fioritura). A fine mattinata, trasferimento a Norcia. Tempo a disposizione per pranzo libero e visita libera. La città, di remotissime origini, diede i natali al fondatore dell'ordine dei Benedettini. La Basilica di San Benedetto, eretta tra il 1290 ed il 1338 è diventata il simbolo della distruzione causata dal sisma con l'interno completamente crollato e solo la facciata miracolosamente risparmiata. Al termine delle visite, partenza per il viaggio di rientro. Arrivo previsto in tarda serata.

Bressanone - Abbazia di Novacella



PARTENZA:
6 Luglio

Quota di partecipazione €89

PARTENZA A

Luoghi e orari di partenza: vedi pagina 6

SERVIZI INCLUSI:

- Pullman GT
- Accompagnatore Capviaggi
- Visita guidata dell'Abbazia di Novacella
- Visita guidata dei Bressanone
- Assicurazione medico bagaglio

Collegamenti e transfer: vedi pagina 6-9



Escursione in Trentino Alto Adige per visitare la città di Bressanone e la vicina Abbazia di Novacella, il più grande complesso conventuale del Tirolo, situato nella zona vinicola più settentrionale d'Italia. La visita all'Abbazia sarà un'esperienza unica, attraverso quasi 900 anni di storia.

Incontro con i partecipanti al viaggio. Partenza in pullman per Bressanone. Brevi soste lungo il percorso per ristoro facoltativo. Arrivo all'Abbazia di Novacella, un vasto e complesso edificio di varie epoche, circondato da prati e vigneti, fondato nel 1142 dal vescovo di Bressanone. Visita dell'Abbazia, che si presenta come un convento attivo e vivace. Nell'enoteca dell'Abbazia si possono acquistare i prodotti dell'Abbazia stessa quali vini, grappe, succhi e tisane. Trasferimento a Bressanone. Tempo a disposizione per pranzo libero. Nel

pomeriggio visita guidata di Bressanone. La città altoatesina vanta più di 1000 anni di storia ed è considerata la più antica del Tirolo, da sempre meta di imperatori nonché sontuosa città vescovile. L'edificio di maggior rilievo è senza dubbio l'antico chiostro di architettura romanica, monumento artistico di eccezionale importanza. Poco distante, il Palazzo vescovile che presenta due facciate decorate da splendide logge rinascimentali (visita esterne). Al termine delle visite, partenza per il viaggio di rientro. Arrivo previsto in serata.

Rapallo - Montallegro - Portofino - San Fruttuoso



PARTENZA:
7 Luglio

Quota di partecipazione €89

PARTENZA D

Luoghi e orari di partenza: vedi pagina 6

SERVIZI INCLUSI:

- Pullman GT
- Accompagnatore Capviaggi
- Navigazione in battello da Rapallo a San Fruttuoso e Portofino e ritorno
- Assicurazione medico bagaglio

Collegamenti e transfer: vedi pagina 6-9



Escursione nel Golfo del Tigullio, tra il mare e le case rosate dei suoi incantevoli borghi. Salendo in funivia fino al Santuario della Madonna di Montallegro, potrete godere di uno splendido panorama sull'intero golfo. L'escursione in battello vi porterà a visitare il piccolo abitato di San Fruttuoso noto per il "Cristo degli Abissi" e Portofino, rinomata località turistica con la famosa piazzetta.

Incontro con i partecipanti al viaggio. Partenza in pullman per Rapallo. Sosta lungo il percorso per ristoro facoltativo. Arrivo a Rapallo. Salita facoltativa in funivia al Santuario della Madonna di Montallegro in posizione panoramica. La Funivia parte da Rapallo e raggiunge in soli 7 minuti il Santuario. La risalita offre una vista spettacolare dell'intero Golfo Tigullio. A seguire, visita libera di Rapallo, il cui lungomare è fiancheggiato da palazzine e alberghi impreziositi da decorazioni di gusto liberty. Pranzo libero. Alle ore 14:00 (tempo meteorologico permettendo) partenza con battello per San

Fruttuoso. Arrivo alle ore 15:00 e visita del piccolo abitato noto per il "Cristo degli Abissi" e l'Abbazia con le tombe della famiglia Doria (ingresso facoltativo). Alle ore 16:30 partenza in battello per Portofino. Arrivo e visita dell'incantevole borgo: il porticciolo, la piazzetta. Al termine delle visite, partenza per il viaggio di rientro. Arrivo previsto in serata.

Il programma potrà subire delle variazioni per avverse condizioni meteo-marine o per causa di forza maggiore.

Gioielli toscani: l'Argentario



Borghi d'Italia



Sapori tipici



Pranzo incluso



PARTENZA:
7 Luglio

Quota di partecipazione €99

PARTENZA A

Luoghi e orari di partenza: vedi pagina 6

SERVIZI INCLUSI:

- Pullman GT
- Accompagnatore Capviaggi
- Pranzo in ristorante con menu di pesce e bevande
- Assicurazione medico bagaglio

Collegamenti e transfer: vedi pagina 6-9



L'Argentario è un diamante incastonato sulla costa. Collegato alla terraferma dai tomboli della Giannella e della Feniglia e dalla diga artificiale di Orbetello, il Monte Argentario ha tuttavia il fascino dell'isola. Capviaggi ti offre una giornata lungo la Costa d'Argento tra mare, splendidi scorci paesaggistici e buon cibo.

Incontro con i partecipanti al viaggio. Partenza in pullman per Grosseto-Argentario. Sosta lungo il percorso per ristoro facoltativo. Visita del pittoresco centro marinaro e balneare di Porto Ercole, racchiuso fra le fortificazioni che, per secoli, lo hanno protetto. Il borgo storico, sul quale si erge la Rocca, con il suo crocevia di stradine è il cuore del paese, mentre la Marina con i palazzi colorati, i locali ed i negozi alla moda che fanno da cornice ad una bella passeggiata, si arricchisce nella bella stagione di natanti da diporto. A seguire visita libera di Orbetello, antica città

dina ricca di fascino, sorta nel mezzo dell'omonima laguna e racchiusa tra le mura etrusche e spagnole. Pranzo in ristorante con menu di pesce. Nel pomeriggio, trasferimento a Porto Santo Stefano. Si percorre la strada panoramica dell'Argentario con vedute sulla Costa d'Argento e dell'Isola del Giglio. Tempo a disposizione per visita libera di Porto Santo Stefano, un vivace e colorato centro urbano che si concentra intorno ai due porti naturali, ricoveri di pescherecci un tempo, oggi apprezzati porti turistici. Partenza per il viaggio di rientro. Arrivo previsto in serata.

Santuario della Verna - Caprese Michelangelo



Pranzo incluso



PARTENZA:
13 Luglio

Quota di partecipazione €89

PARTENZA B

Luoghi e orari di partenza: vedi pagina 6

SERVIZI INCLUSI:

- Pullman GT
- Accompagnatore Capviaggi
- Pranzo in ristorante con bevande
- Assicurazione medico bagaglio

Collegamenti e transfer: vedi pagina 6-9



Il Santuario Francese della Verna è un luogo ricco di spiritualità che custodisce tesori di arte e cultura. Immerso in un paesaggio verdeggianti con vista panoramica, sorge sul luogo dove San Francesco ricevette in dono i sigilli della Passione. Poco distante, l'abitato di Caprese Michelangelo, al centro di una valle che, per la sua bellezza serena e appartata, è stata definita "La piccola valle di Dio".

Incontro con i partecipanti al viaggio. Partenza in pullman per il Santuario della Verna. Breve sosta lungo il percorso per ristoro facoltativo. Arrivo alla Verna. Il grande complesso del Santuario dedicato a San Francesco, dentro la sua massiccia e articolata architettura, custodisce tesori di spiritualità, arte e cultura come le terrecotte di Andrea della Robbia nella Chiesa Maggiore, la Cappella delle Stimate, i luoghi dove il Santo soggiornò e pregò, come la grotta con il suo letto di pietra, l'enorme roccia del Sasso Spicco e la primitiva chiesetta di Santa

Maria degli Angeli. Tempo a disposizione per visita individuale. Al termine delle visite, trasferimento a Caprese Michelangelo. Pranzo in ristorante. Nel pomeriggio, visita libera dell'abitato, patria del Buonarroti che qui nacque nel 1475. Visita facoltativa del Castello di Caprese, testimone della lunga storia del luogo e casa natale di Michelangelo Buonarroti. All'interno si trova il Museo Michelangelo, memoriale della vita e delle opere del sommo artista (ingresso escluso). Partenza per il viaggio di rientro. Arrivo previsto in serata.

Castel Thun - Il Lago di Molveno e le Dolomiti del Brenta



Ingressi inclusi



PARTENZA:
14 Luglio

Quota di partecipazione €75

PARTENZA A

Luoghi e orari di partenza: vedi pagina 6

SERVIZI INCLUSI:

- Pullman GT
- Accompagnatore Capviaggi
- Ingresso con visita guidata a Castel Thun
- Assicurazione medico bagaglio

Collegamenti e transfer: vedi pagina 6-9



Fra i meleti della Val di Non, lo splendido castello della famiglia Thun accoglie il visitatore con la sua monumentale struttura di origine medievale, fra i meglio conservati del Trentino. L'itinerario include la visita di Molveno e del suo lago dalle acque cristalline in cui si specchiano le Dolomiti di Brenta.

Incontro con i partecipanti al viaggio. Partenza in pullman per la Val di Non. Breve sosta lungo il percorso per ristoro facoltativo. Arrivo in Val di Non e visita con guida di Castel Thun, uno dei più importanti del Trentino, recentemente restaurato, abitato dal 1190 dalla stessa famiglia, di cui conserva gli arredi originali nei grandiosi saloni, ritratti di Principi Vescovi, argenterie, porcellane, vetri, carrozze, tutto contribuisce a creare l'atmosfera dell'agiata vita della nobiltà rurale. Il castello domina dalla sommità di una collina

la Val di Non (ingresso incluso). Pranzo libero lungo il percorso. Proseguimento per Molveno. La posizione accanto all'omonimo lago ai piedi delle Dolomiti di Brenta fa di Molveno una delle più belle località di vacanza del Trentino. Oltre alle meraviglie naturalistiche che lo circondano, il paese nasconde tesori antichi come la segheria ad acqua, ancora funzionante, e la chiesa di San Vigilio del XIII secolo. Tempo a disposizione per visita libera. Partenza per il viaggio di rientro. Arrivo previsto in tarda serata.

Radicofani e il Monte Amiata



PARTENZA:
14 Luglio

Quota di partecipazione €69

PARTENZA A

Luoghi e orari di partenza: vedi pagina 6

SERVIZI INCLUSI:

- Pullman GT
- Accompagnatore Capviaggi
- Ingresso alla Rocca di Radicofani
- Assicurazione medico bagaglio

Collegamenti e transfer: vedi pagina 6-9



Una giornata in un angolo insolito e prezioso della Toscana. L'itinerario vi porterà alla scoperta del Monte Amiata e dei borghi medievali di Abbazia San Salvatore e Radicofani, borgo fortificato situato sulla Via Francigena, che regala una splendida vista panoramica sul paesaggio della Val d'Orcia e sul Monte Amiata.

Incontro con i partecipanti al viaggio. Partenza in pullman per Radicofani. Breve sosta lungo il percorso per ristoro facoltativo. Arrivo a Radicofani, bel paese di origine medioevale in Val d'Orcia. Visita del borgo, con interessanti edifici medioevali, tra i quali il Palazzo Pretorio e la Chiesa parrocchiale duecentesca. Visita della Rocca attraverso un percorso che conduce alla scoperta dei vicoli sotterranei, che portano ai cinque bastioni ed al cassero con la sua torre, all'interno della quale è presente il museo storico. Continuando la salita si arriva alla

terrazza dei merli, quasi a 1000 mt. di altezza. È questo il punto più alto di tutta la Val d'Orcia, che offre una visuale a 360° sul paesaggio circostante (biglietto d'ingresso incluso). Proseguimento per Abbazia San Salvatore. Breve visita del borgo medievale con la bella Abbazia di San Salvatore. Tempo a disposizione per pranzo libero. Nel pomeriggio si sale alla Vetta del Monte Amiata. Tempo a disposizione per passeggiata al Pianello e alla Madonna degli Scout. Al termine delle visite partenza per il viaggio di rientro. Arrivo previsto in serata.

Arena di Verona - La Carmen



PARTENZA:
20 Luglio

Quota di partecipazione €120

LUOGHI E ORARI PER LA PARTENZA:

- PISTOIA - Via dell'Annona (ingresso mercato ortofrutticolo): ore 14:00
- PRATO - Mc Donald's (Prato Est, zona Questura): ore 14:30
- FIRENZE - Fermata Guidoni T2 (parcheggio scambiatore): ore 14:45
- FIRENZE - Area servizio Firenze Nord autostrada A1: ore 15:00

SERVIZI INCLUSI:

- Pullman GT
- Accompagnatore Capviaggi
- Ingresso all'Arena di Verona (biglietti 5° settore, gradinata numerata)
- Assicurazione medico bagaglio

Collegamenti e transfer: vedi pagina 6-9



Capviaggi vi porta a Verona per assistere alla rappresentazione della Carmen di George Bizet, un'opera che coinvolge moltissimo per la sua spettacolarità visiva, oltre che per la musica. Un vero e proprio tripudio di colori, vestiti sgargianti, balli e movimento. Un evento da non perdere all'interno del famoso anfiteatro romano situato nel centro storico di Verona.

Incontro con i partecipanti al viaggio. Partenza in pullman per Verona. Breve sosta lungo il percorso per ristoro facoltativo. Arrivo a Verona. Possibilità di cena libera. Trasferimento all'Arena per assistere alla rappresentazione dell'opera "Carmen" di Franco Zeffirelli con costumi di Anna Anni e coreografia di El Camborio. Cinque recite per lasciarsi rapire dal fascino di una Siviglia mozzafiato. "L'amour est un oiseau rebelle" è l'aria che introduce Carmen, il personaggio che dà il nome all'opera,

la gitana maliziosa che seduce e abbandona Don José preferendogli il torero Escamillo. È la libertà dell'amore di Carmen che si scontra con la gelosia di Don José: sono due concezioni opposte, libera e sfrontata l'una, possessiva e vergognosa l'altra, che tingono di tragedia il finale dell'opera. Carmen è una donna dallo spirito libero e coraggiosa che segue inesorabilmente il suo destino. Il triangolo amoroso tra lei, Escamillo e Don Jose si risolve nel peggiore dei modi: la morte. Al termine della rappresentazione, partenza per il viaggio di rientro.



Serata all'Opera

Ortisei - Alpe di Siusi



PARTENZA:
21 Luglio

Quota di partecipazione €69

PARTENZA A

Luoghi e orari di partenza: vedi pagina 6

SERVIZI INCLUSI:

- Pullman GT
- Accompagnatore Capviaggi
- Assicurazione medico bagaglio

Collegamenti e transfer: vedi pagina 6-9



Scegli Capviaggi per una giornata alla scoperta della Val Gardena con la pittoresca Ortisei, rinomata per le sue artistiche sculture in legno, e dell'Alpe di Siusi con i suoi panorami mozzafiato. Un luogo magico che incanta e incuriosisce per le mille leggende legate alle sue montagne, per gli antichi processi alle streghe e anche per un tipo di folklore e di lingua forse unici al mondo.

Incontro con i partecipanti al viaggio. Partenza per Ortisei. Breve sosta lungo il percorso per ristoro facoltativo. Arrivo e passeggiata nell'animata via principale della splendida cittadina capoluogo della Val Gardena, circondata da cime maestose, nel cuore delle Dolomiti, Patrimonio Naturale dell'Umanità UNESCO. A Ortisei si parla la lingua ladina ed è ancora viva l'antica tradizione artigiana della scultura in legno. Visita facoltativa della Cesa de Ladins, cioè la casa-museo dei ladini. Pranzo libero. Nel pomeriggio

salita facoltativa in cabinovia all'Alpe di Siusi. Ubicata tra i 1680 mt. e i 2350 mt. s.l.m., l'Alpe di Siusi è l'altopiano più grande d'Europa e si estende su una superficie di 57 kmq, circondata dal gruppo del Sassolungo, dal parco naturale Sciliar Catinaccio e dalle montagne omonime dell'area protetta. La salita in cabinovia permette di godere di un indimenticabile panorama mozzafiato. Al termine della visita partenza per il viaggio di rientro. Arrivo previsto in tarda serata.

Minicrociera - Isole di Giannutri e Giglio



PARTENZA:
21 Luglio

Quota di partecipazione €120

LUOGHI E ORARI PER LA PARTENZA:

- PISTOIA - Via dell'Annona (ingresso Mercato Ortofrutticolo): ore 4:00
- PRATO - Mc Donald's (Prato Est, zona Questura): ore 4:30
- FIRENZE - Fermata Guidoni T2 (parcheggio scambiatore): ore 4:45
- FIRENZE - Area servizio FI Nord autostrada A1: ore 5:00

SERVIZI INCLUSI:

- Pullman GT
- Accompagnatore Capviaggi
- Navigazione in battello
- Pranzo a bordo con menu di pesce e bevande
- Assicurazione medico bagaglio

Collegamenti e transfer: vedi pagina 6-9



Splendida minicrociera lungo l'Argentario e le isole di Giannutri e Giglio. Un'esperienza unica per scoprire due perle dell'Arcipelago Toscano, navigando a bordo di un comodo battello in partenza da Porto Santo Stefano per una giornata in mare tutta da godere, con il pranzo a bordo e la possibilità di fare il bagno in mare.

Incontro con i partecipanti al viaggio. Partenza in pullman per Porto Santo Stefano. Arrivo e imbarco sul battello per la minicrociera alle isole di Giannutri e del Giglio. Navigazione costeggiando il promontorio dell'Argentario. Approdo all'isola di Giannutri, la più meridionale delle isole dell'Arcipelago Toscano, con la sua forma inconfondibile di una mezzaluna. Un paradiso naturale con un mare cristallino e senza automobili, lontano dalla mondanità. Sosta sull'isola e tempo libero per visita della Villa Romana o mare. Pranzo a bordo del battello con menu di pesce. Nel pomeriggio

proseguimento della navigazione verso l'isola del Giglio, una perla tutta da scoprire, seconda isola più grande dell'Arcipelago Toscano. A Giglio Porto tempo a disposizione per una passeggiata tra case multicolori e botteghe di artigianato locale. Partenza per Porto Santo Stefano con arrivo alle ore 18:30 circa. Sbarco e partenza per il viaggio di rientro. Arrivo previsto in serata.

Il programma potrà subire delle variazioni per avverse condizioni meteo-marine o per causa di forza maggiore.

Santuario Madonna della Corona - Lago di Garda



Pranzo incluso



PARTENZA:
27 Luglio

Quota di partecipazione €89

PARTENZA B

Luoghi e orari di partenza: vedi pagina 6

SERVIZI INCLUSI:

- Pullman GT
- Accompagnatore Capviaggi
- Pranzo in ristorante con bevande
- Assicurazione medico bagaglio

Collegamenti e transfer: vedi pagina 6-9



Il Santuario Madonna della Corona è una spettacolare chiesa costruita letteralmente dentro la montagna, dalla quale si gode uno splendido panorama sulla Valle dell'Adige. Situata sul Monte Bondone, sopra il Lago di Garda, accoglie ogni anno migliaia di pellegrini. Una meta sicuramente da non perdere.

Incontro con i partecipanti al viaggio. Partenza in pullman per il Santuario della Madonna della Corona. Breve sosta lungo il percorso per ristoro facoltativo. La chiesa si può raggiungere sia attraverso un sentiero sia con un servizio di bus navetta (biglietto acquistabile in loco). Il Santuario Madonna della Corona si trova a 774 metri di altezza a strapiombo sulla valle dell'Adige. Luogo di silenzio e di meditazione, sospeso tra cielo e terra, è celato nel cuore delle rocce del Baldo. Nel Santuario Madonna della Corona in passato hanno vissuto monaci

appartenenti all'Abbazia di San Zeno di Verona. Nel XV secolo il monastero divenne proprietà dell'Ordine della Croce di Malta. Tempo a disposizione per visita libera e momenti di preghiera individuali. Pranzo in ristorante nei pressi del Santuario. A seguire, trasferimento a Bardolino, sul Lago di Garda. Sosta per visita del pittoresco villaggio affacciato sulla sponda orientale del lago, conosciuto per la produzione del famoso rosso Bardolino e del Rosè Chiaretto. Partenza per il viaggio di rientro. Arrivo previsto in serata.

70° Festival Puccini 2024 - La Bohème



Serata all'Opera



PARTENZA:
27 Luglio

Quota di partecipazione €99

LUOGHI E ORARI PER LA PARTENZA:

- FIRENZE - Fermata Guidoni T2 (parcheggio scambiatore): ore 17:00
- FIRENZE - Area Servizio Firenze Nord autostrada A1: ore 17:15
- PRATO - Mc Donald's (Prato Est, zona Questura): ore 17:30
- PISTOIA - Via dell'Annona (ingresso mercato ortofrutticolo): ore 18:00

SERVIZI INCLUSI:

- Pullman GT
- Accompagnatore Cap Viaggi
- Biglietto d'ingresso al Teatro Puccini, posti nel IV settore
- Assicurazione medico bagaglio

Collegamenti e transfer: vedi pagina 6-9



Cap Viaggi vi accompagna ad un altro appuntamento con il Puccini Festival, nella splendida cornice di Torre del Lago. Questa sera va in scena la "Madama Butterfly", famosa opera di Giacomo Puccini, la cui prima ebbe luogo a Milano, il 17 febbraio 1904 al Teatro alla Scala. Si tratta di un'opera in tre atti, definito nello spartito e nel libretto "tragedia giapponese" e dedicata alla Regina d'Italia Elena di Montenegro.

Incontro con i partecipanti al viaggio. Partenza in pullman per Torre del Lago. Arrivo e tempo a disposizione per passeggiata lungolago. Cena libera. Trasferimento al teatro all'aperto di Torre del Lago, a pochi passi dalla Villa Mausoleo dove il maestro Giacomo Puccini visse e compose le sue opere immortali. La famiglia Puccini si trasferì a Torre del Lago nel 1891; il maestro ne fece il suo rifugio, luogo ideale per la sua ispirazione musicale. Il Gran Teatro all'aperto con lo sfondo suggestivo del Lago di Massa-

ciuccoli nella sua naturale capienza di 3.400 posti sarà anche quest'anno lo scenario naturale degli allestimenti delle opere pucciniane. Questa sera assisteremo alla rappresentazione dell'opera "La Bohème", un'opera in quattro "quadri" di Giacomo Puccini su libretto di Giuseppe Giacosa e Luigi Illica, ispirato al romanzo di Henri Murger Scene della vita di Bohème e rappresentata per la prima volta nel 1896. Al termine della rappresentazione, partenza per il viaggio di rientro.

Lago di Ledro - Riva del Garda - Cascate del Varone



PARTENZA:
28 Luglio

Quota di partecipazione €69

PARTENZA A

Luoghi e orari di partenza: vedi pagina 6

SERVIZI INCLUSI:

- Pullman GT
- Accompagnatore Capviaggi
- Assicurazione medico bagaglio

Collegamenti e transfer: vedi pagina 6-9



In Trentino, la Valle vi Ledro vi attende con il blu del lago e i colori delle sue montagne: oltre che per il prestigioso paesaggio che lo circonda, il Lago di Ledro è famoso per il ritrovamento di un'estesa area a palafitte, la più importante in Europa per estensione, ricchezza di manufatti e stato di conservazione. La cittadina di Riva del Garda e le Cascate del Varone, concluderanno degnamente il nostro itinerario.

Incontro con i partecipanti al viaggio. Partenza in pullman per il Lago di Ledro. Breve sosta lungo il percorso per ristoro facoltativo. Arrivo al Lago di Ledro. Tempo a disposizione per relax e passeggiate lungo le sponde del Lago, patrimonio mondiale dell'UNESCO per i resti di palafitte risalenti all'età del bronzo e che riemerse all'inizio del '900. Visita del Museo delle Palafitte dove, sullo sfondo dei resti dell'antico villaggio palafitticolo, sono esposti oggetti di vita quotidiana di 4000 anni fa (ingresso facoltativo). Trasferimento a Riva del Garda, cittadina nota come "Perla del Lago di Garda".

Tempo a disposizione per pranzo libero e passeggiata sul lungolago. Nel pomeriggio visita delle vicine Cascate del Varone, una delle principali attrazioni naturali dell'Alto Garda. Attrezzata con scalette e poggiali per una visione ravvicinata, nella cascata ci sono due grotte: l'una collocata nei pressi della prima passatoia; la seconda, detta grotta superiore, dove l'acqua scorre all'interno della montagna, è raggiungibile dopo 115 scalini e il passaggio attraverso il giardino botanico (ingresso facoltativo). Al termine delle visite partenza per il viaggio di rientro. Arrivo previsto in serata.

Isola di Capraia



PARTENZA:
28 Luglio

Quota di partecipazione €110

LUOGHI E ORARI PER LA PARTENZA:

Gli orari di partenza saranno comunicati al momento della consegna dei documenti di viaggio

SERVIZI INCLUSI:

- Pullman GT
- Accompagnatore Capviaggi
- Traghetto da Livorno per l'Isola di Capraia e ritorno
- Assicurazione medico bagaglio

Collegamenti e transfer: vedi pagina 6-9



Aspra e dolce, morbida e spigolosa, brulla e verdissima. Capraia è un'isola che seduce: 20 chilometri quadrati, 36 miglia dalla costa italiana e a sole 15 dalla Corsica, 800 metri di strada, 200 abitanti, un piccolo porto, un unico paese ai piedi della Fortezza. Tutto il resto è macchia mediterranea e calette solitarie e qualche campo coltivato.

Incontro con i partecipanti al viaggio. Partenza per Livorno. Arrivo e imbarco sul traghetto in partenza per l'Isola di Capraia (durata della navigazione: 3 ore ca.). Sbarco sull'Isola di Capraia. Giornata a disposizione per visita dell'isola. Fino al 1986 Capraia è stata colonia penale e le sezioni abbandonate dell'ex carcere sono tutt'oggi visitabili. I due centri abitati dell'isola sono il Porto e il Paese, collegati tra loro da una strada in salita di 800 mt. Si consiglia una passeggiata fino alla Torre del Porto, da dove si può godere un bellissimo panorama. Poco distante dal bastione si trovano

l'ex convento e la Chiesa di Sant'Antonio, la cui facciata è stata recentemente restaurata. Nel corso della giornata, possibilità di gite in barca, attività balneari, passeggiate nel cuore dell'isola fino alla Chiesa di Santo Stefano ed al laghetto dello Stagnone dove vivono le ninfee selvatiche. Pranzo libero. Nel pomeriggio rientro in traghetto a Livorno. Sbarco e proseguimento per il viaggio di rientro. Arrivo previsto in tarda serata.

Il programma potrà subire delle variazioni per avverse condizioni meteomarine o per causa di forza maggiore.

Arena di Verona - Aida 1913



Serata all'Opera



PARTENZA:
10 Agosto

Quota di partecipazione €120

LUOGHI E ORARI PER LA PARTENZA:

- PISTOIA - Via dell'Annona (ingresso mercato ortofrutticolo): ore 14:00
- PRATO - Mc Donald's (Prato Est, zona Questura): ore 14:30
- FIRENZE - Fermata Guidoni T2 (parcheggio scambiatore): ore 14:45
- FIRENZE - Area servizio Firenze Nord autostrada A1: ore 15:00

SERVIZI INCLUSI:

- Pullman GT
- Accompagnatore Capviaggi
- Ingresso all'Arena di Verona (biglietti 5° settore, gradinata numerata)
- Assicurazione medico bagaglio

Collegamenti e transfer: vedi pagina 6-9



Capviaggi vi porta nella magica cornice dell'Arena di Verona per assistere all'Aida, l'opera simbolo della stagione lirica scaligera. La Fondazione Arena di Verona propone quest'anno l'allestimento del 1913 con sceme di Ettore Fagioli. Emozioni uniche, come solo l'Arena di Verona sa offrire.

Incontro con i partecipanti al viaggio. Partenza in pullman per Verona. Sosta lungo il percorso per ristoro facoltativo. Arrivo a Verona e possibilità di cena libera. Trasferimento all'Arena per assistere alla rappresentazione dell'Aida, l'opera "regina" dell'Arena di Verona, proposta nell'allestimento del 1913 con scene di Ettore Fagioli. Lo spettacolo vi permetterà di immergervi nelle atmosfere vintage che, a inizio Novecento, accompagnarono la creazione del Festival stesso. Un evento da non perdere

all'interno del famoso anfiteatro romano situato nel centro storico di Verona. Si tratta di uno dei grandi fabbricati che hanno caratterizzato l'architettura ludica romana ed è l'anfiteatro antico con il miglior grado di conservazione, grazie ai sistematici restauri realizzati fin dal Seicento. Ogni anno, durante i mesi estivi, l'Arena ospita il celebre festival lirico, le cui stagioni si svolgono ininterrottamente dal 1913. Al termine della rappresentazione partenza per il viaggio di rientro.

Minicrociera - Isole di Giannutri e Giglio



Borghi d'Italia



Pranzo incluso



PARTENZA:
24 Agosto

Quota di partecipazione €120

LUOGHI E ORARI PER LA PARTENZA:

- PISTOIA - Via dell'Annona (ingresso Mercato Ortofrutticolo): ore 4:00
- PRATO - Mc Donald's (Prato Est, zona Questura): ore 4:30
- FIRENZE - Fermata Guidoni T2 (parcheggio scambiatore): ore 4:45
- FIRENZE - Area servizio FI Nord autostrada A1: ore 5:00

SERVIZI INCLUSI:

- Pullman GT
- Accompagnatore Capviaggi
- Navigazione in battello
- Pranzo a bordo con menu di pesce e bevande
- Assicurazione medico bagaglio

Collegamenti e transfer: vedi pagina 6-9



Splendida minicrociera lungo l'Argentario e le isole di Giannutri e Giglio. Un'esperienza unica per scoprire due perle dell'Arcipelago Toscano, navigando a bordo di un comodo battello in partenza da Porto Santo Stefano per una giornata in mare tutta da godere, con il pranzo a bordo e la possibilità di fare il bagno in mare.

Incontro con i partecipanti al viaggio. Partenza in pullman per Porto Santo Stefano. Arrivo e imbarco sul battello per la minicrociera alle isole di Giannutri e del Giglio. Navigazione costeggiando il promontorio dell'Argentario. Approdo all'isola di Giannutri, la più meridionale delle isole dell'Arcipelago Toscano, con la sua forma inconfondibile di una mezzaluna. Un paradiso naturale con un mare cristallino e senza automobili, lontano dalla mondanità. Sosta sull'isola e tempo libero per visita della Villa Romana o mare. Pranzo a bordo del battello con menu di pesce. Nel pomeriggio

proseguimento della navigazione verso l'isola del Giglio, una perla tutta da scoprire, seconda isola più grande dell'Arcipelago Toscano. A Giglio Porto tempo a disposizione per una passeggiata tra case multicolori e botteghe di artigianato locale. Partenza per Porto Santo Stefano con arrivo alle ore 18:30 circa. Sbarco e partenza per il viaggio di rientro. Arrivo previsto in serata.

Il programma potrà subire delle variazioni per avverse condizioni meteo-marine o per causa di forza maggiore.

Il Monastero e l'Eremo di Camaldoli - Il Castello di Poppi



Pranzo incluso



PARTENZA:
31 Agosto

Quota di partecipazione €89

PARTENZA C

Luoghi e orari di partenza: vedi pagina 6

SERVIZI INCLUSI:

- Pullman GT
- Accompagnatore Capviaggi
- Pranzo presso l'Eremo di Camaldoli
- Visita con guida del Monastero e dell'Eremo di Camaldoli
- Ingresso con visita guidata al Castello dei Conti Guidi
- Assicurazione medico bagaglio

Collegamenti e transfer: vedi pagina 6-9



La visita guidata di Camaldoli porta alla scoperta di uno dei luoghi più mistici e spirituali dell'intera Toscana. Il Monastero di Camaldoli ed il Sacro Eremo, due autentici gioielli incastonati nel verde smeraldo delle Foreste Casentinesi, vi attendono immersi nella pace della natura. A breve distanza, il Castello di Poppi, il monumento più importante del Casentino.

Incontro con i partecipanti al viaggio. Partenza in pullman per Camaldoli. Arrivo ed incontro con la guida per visita del Monastero e dell'Eremo. Il monastero è una struttura austera ma piena di fascino con i suoi antichi chiostri dove il tempo sembra scorrere lento. Qui si trovano la chiesa dei Santi Donato ed Ilariano, che conserva al suo interno capolavori del periodo giovanile di Giorgio Vasari, e l'antica farmacia di Camaldoli. La visita all'Eremo, realizzato da San Romualdo nel corso dell'XI secolo, include la visita della cella di San

Romualdo. Pranzo nella Foresteria del Monastero. Nel pomeriggio, trasferimento a Poppi per visita del Castello, il monumento principale del Casentino ed oggi sede del Comune di Poppi (ingresso incluso). Fin dalle sue origini la storia del castello è strettamente legata a quella della più grande famiglia feudale del Casentino che mise Poppi al centro delle sue grandi proprietà ed abitò questo maniero per quasi quattrocento anni: i conti Guidi. Al termine delle visite partenza per il viaggio di rientro. Arrivo previsto in serata.

Ortisei - Alpe di Siusi



PARTENZA:
1 Settembre

Quota di partecipazione €69

PARTENZA A

Luoghi e orari di partenza: vedi pagina 6

SERVIZI INCLUSI:

- Pullman GT
- Accompagnatore Capviaggi
- Assicurazione medico bagaglio

Collegamenti e transfer: vedi pagina 6-9



Scegli Capviaggi per una giornata alla scoperta della Val Gardena con la pittoresca Ortisei, rinomata per le sue artistiche sculture in legno, e dell'Alpe di Siusi con i suoi panorami mozzafiato. Un luogo magico che incanta e incuriosisce per le mille leggende legate alle sue montagne, per gli antichi processi alle streghe e anche per un tipo di folklore e di lingua forse unici al mondo.

Incontro con i partecipanti al viaggio. Partenza per Ortisei. Breve sosta lungo il percorso per ristoro facoltativo. Arrivo e passeggiata nell'animata via principale della splendida cittadina capoluogo della Val Gardena, circondata da cime maestose, nel cuore delle Dolomiti, Patrimonio Naturale dell'Umanità UNESCO. A Ortisei si parla la lingua ladina ed è ancora viva l'antica tradizione artigiana della scultura in legno. Visita facoltativa della Cesa de Ladins, cioè la casa-museo dei ladini. Pranzo libero. Nel pome-

riggio salita facoltativa in cabinovia all'Alpe di Siusi. Ubicata tra i 1680 mt. e i 2350 mt. s.l.m., l'Alpe di Siusi è l'altopiano più grande d'Europa e si estende su una superficie di 57 kmq, circondata dal gruppo del Sassolungo, dal parco naturale Sciliar Catinaccio e dalle montagne omonime dell'area protetta. La salita in cabinovia permette di godere di un indimenticabile panorama mozzafiato. Al termine della visita partenza per il viaggio di rientro. Arrivo previsto in tarda serata.

Lago d'Iseo - Tour delle isole e borghi di Monte Isola



PARTENZA:
1 Settembre

Quota di partecipazione €79

PARTENZA A

Luoghi e orari di partenza: vedi pagina 6

SERVIZI INCLUSI:

- Pullman GT
- Accompagnatore Capviaggi
- Escursione in barca privata (2 ore circa)
- Degustazione di prodotti tipici
- Assicurazione medico bagaglio

Collegamenti e transfer: vedi pagina 6-9



Incastonato tra le province di Bergamo e Brescia, il Lago d'Iseo è una gemma di rara bellezza grazie alla presenza di antichi borghi dove natura e arte si fondono in maniera armonica. Quello che vi proponiamo è un nuovo itinerario a bordo di un battello privato che vi permetterà di ammirare dall'acqua località caratteristiche e storiche, fino a giungere a Monte Isola, l'isola lacustre più grande d'Europa.

Incontro con i partecipanti al viaggio. Partenza in pullman per il Lago d'Iseo. Sosta lungo il percorso per ristoro facoltativo. Arrivo sul lago d'Iseo. A Sulzano, imbarco sul battello ed inizio della navigazione nella zona del basso lago. Sulzano è diventato famoso in tutto il mondo grazie all'opera di Christo che, con le passerelle galleggianti, ha attirato qui turisti da tutto il mondo. Costeggiando la Riviera Occidentale di Monte Isola, potremo scorgere località caratteristiche e storiche. Costeggeremo poi la sponda Brescia-

na e quella Bergamasca. Circumnavigheremo le isole di Loreto, San Paolo e Monte Isola, dove approderemo con scalo a Peschiera Maraglio. Tempo a disposizione per visita libera del borgo e pranzo libero. Prima del rientro a Sulzano, sarà offerta a bordo dell'imbarcazione una degustazione di prodotti tipici isolani quali affettati vari e bruschette all'olio di Monte Isola accompagnati da prosecco, acqua e bibite. Rientro a Sulzano e sbarco. Partenza per il viaggio di rientro. Arrivo previsto in serata.

Comacchio e le sue valli - Navigazione



PARTENZA:
7 Settembre

Quota di partecipazione €79

PARTENZA C

Luoghi e orari di partenza: vedi pagina 6

SERVIZI INCLUSI:

- Pullman GT
- Accompagnatore Capviaggi
- Escursione in barca nelle valli di Comacchio
- Visita con guida di Comacchio
- Ingresso alla Manifattura dei Marinati
- Assicurazione medico bagaglio

Collegamenti e transfer: vedi pagina 6-9



Le Valli di Comacchio costituiscono il più vasto complesso di zone umide salmastre d'Italia, all'interno del Parco del Delta del Po. Un territorio in cui la terra e le acque trovano un equilibrio particolare per armonia e bellezza generando un paesaggio unico. Comacchio è una piccola città di isole, ponti e canali, ancora legata al ciclo vitale delle anguille.

Incontro con i partecipanti al viaggio. Partenza in pullman per Comacchio. Breve sosta lungo il percorso per ristoro facoltativo. Arrivo a Comacchio, il centro maggiore del Delta del Po. Imbarco a Stazione Foce e inizio del giro in barca delle Valli di Comacchio. Attraverso una suggestiva navigazione si visita una delle maggiori aree salmastre d'Italia. Accompagnati da una guida ambientale si naviga nell'antico alveo del fiume Po, costeggiando le ex-saline di Comacchio, sito di nidificazione del fenicottero. Sosta ai vecchi "casoni da pesca",

dove la guida illustrerà i metodi di pesca dell'anguilla, le antiche tradizioni e gli usi delle genti di Comacchio. Rientro a Comacchio. Tempo libero per pranzo. Nel pomeriggio, visita con guida di Comacchio, città lagunare che incanta grazie al suo centro storico, con l'inconfondibile Trepponti e le sue imponenti scalinate. Visita della caratteristica Manifattura dei Marinati, antico stabilimento utilizzato per la produzione dell'anguilla marinata (ingresso incluso). Partenza per il viaggio di rientro. Arrivo previsto in serata.

Portovenere - Le Cinque Terre



PARTENZA:
8 Settembre

Quota di partecipazione €89

PARTENZA A

Luoghi e orari di partenza: vedi pagina 6

SERVIZI INCLUSI:

- Pullman GT
- Accompagnatore Capviaggi
- Battello da Portovenere a Monterosso andata e ritorno con sosta a Vernazza
- Assicurazione medico bagaglio

Collegamenti e transfer: vedi pagina 6-9



Una giornata alla scoperta di un territorio in cui mare e terra sembrano fondersi a formare un ambiente paesaggistico unico e suggestivo. Da Portovenere si raggiungono in battello, Vernazza, tra i borghi più belli d'Italia e Monterosso, il borgo più grande delle Cinque Terre, dove trascorreremo alcune ore godendo dei colori e profumi del mare.

Incontro con i partecipanti al viaggio. Partenza in pullman per Portovenere. Arrivo e visita della graziosa cittadina ligure. Le case che si affacciano sul porto sono molto caratteristiche, alte, strette con facciate dai colori forti. Escursione in battello lungo la costa delle Cinque Terre. Sosta a Vernazza per visita del paese, inserito nei Borghi più belli d'Italia, con il suo porticciolo e la chiesa gotica. Arrivo a Monterosso, tempo a disposizione per pranzo libero e visita del borgo, il più grande delle Cinque Terre. Composto da due insediamenti, il borgo vecchio e Fegina, la parte

più turistica, Monterosso al Mare vanta importanti monumenti. Tra questi la trecentesca chiesa di San Giovanni Battista. Di grande importanza, sul colle dei Cappuccini, il castello dei Fieschi e il monastero di San Francesco. Nel pomeriggio rientro in battello a Portovenere. Appuntamento con il pullman e partenza per il viaggio di rientro. Arrivo previsto in serata.

Il programma potrà subire delle variazioni per avverse condizioni meteo-marine o per causa di forza maggiore.

Garfagnana - San Pellegrino in Alpe



Sapori tipici



Borghi d'Italia



Pranzo incluso



PARTENZA:
8 Settembre

Quota di partecipazione €89

PARTENZA D

Luoghi e orari di partenza: vedi pagina 6

SERVIZI INCLUSI:

- Pullman GT
- Accompagnatore Capviaggi
- Pranzo in ristorante con bevande
- Assicurazione medico bagaglio

Collegamenti e transfer: vedi pagina 6-9



Una giornata fra fortezze e borghi medievali attraverso gli abitati della Garfagnana ricchi di storia e tradizione, fino ad arrivare al Passo delle Radici, il valico più alto abitato dell'Appennino al confine fra Toscana e Emilia Romagna, e l'Abetone. Un itinerario perfetto per ammirare da vicino gli Appennini, un concentrato di bellissimi paesaggi, strade tortuose e storia.

Incontro con i partecipanti al viaggio. Partenza in pullman per Lucca-Garfagnana. Visita di Castelnuovo Garfagnana con il centro storico dominato dalla Rocca, complesso fortificato, che ospitò i governatori di Casa d'Este, i più famosi dei quali restano Ludovico Ariosto e Fulvio Testi. Proseguimento per Castiglione Garfagnana, tra i Borghi più Belli d'Italia. Tempo a disposizione per visita della Chiesa di San Michele, e della Rocca, dai quali si apre una visione panoramica di tutta la conca della Garfagnana con la cornice, a ovest, del massic-

cio delle Alpi Apuane. Passeggiata lungo le Mura (ingressi esclusi). Arrivo al Passo delle Radici, da cui si gode un'ampia visuale sui Monti Cimone, Libro Aperto e Giovo. Pranzo in ristorante tipico. Nel pomeriggio visita al Santuario di San Pellegrino in Alpe, e all'interessante Museo della Cultura Contadina (ingresso facoltativo). Nel pomeriggio proseguimento per Pievepelago e Abetone. Sosta all'Abetone per passeggiate e visite individuali. Al termine delle visite, partenza per il viaggio di rientro. Arrivo previsto in serata.

Roma - Il Quirinale



PARTENZA:
8 Settembre

Quota di partecipazione €100

PARTENZA A

Luoghi e orari di partenza: vedi pagina 6

SERVIZI INCLUSI:

- Pullman GT
- Accompagnatore Capviaggi
- Ingresso con prenotazione al Quirinale e visita guidata
- Assicurazione medico bagaglio

Collegamenti e transfer: vedi pagina 6-9



Capviaggi vi porta a Roma per visitare il Quirinale, centro della vita della Repubblica, custode di un patrimonio di arte, storia e cultura di inestimabile valore. Il pomeriggio sarà a disposizione per una visita libera nel centro della città, tra le piazze e i monumenti simbolo di Roma, dalla Fontana di Trevi a Piazza di Spagna, Via Condotti, il Corso, i palazzi del potere.

Incontro con i partecipanti al viaggio. Partenza in pullman per Roma. Breve sosta lungo il percorso per ristoro facoltativo. Arrivo a Roma. Visita con guida del Palazzo del Quirinale, imponente complesso settecentesco nato come residenza estiva dei pontefici e attuale residenza del Presidente della Repubblica (prenotazione e ingresso inclusi). Il tour prevede la visita del Piano Nobile dove si potranno ammirare lo scalone d'onore e i bellissimi saloni. Al piano terra si potrà visitare la mostra sulla storia del Palazzo e le sale con esposizioni di documenti

storici, tra cui lo Statuto Albertino e la Costituzione Italiana. Pranzo libero. Nel pomeriggio tempo a disposizione per visite individuali nel centro della città. Al termine delle visite, partenza per il viaggio di rientro. Arrivo previsto in serata.

Si precisa che la visita al Quirinale è accompagnata da personale volontario. Obbligo comunicare luogo e data di nascita all'atto della prenotazione e presentare documento d'identità all'ingresso della visita del Quirinale.

Lago di Garda - Il Vittoriale degli italiani e Salò



PARTENZA:
14 Settembre

Quota di partecipazione €75

PARTENZA A

Luoghi e orari di partenza: vedi pagina 6

SERVIZI INCLUSI:

- Pullman GT
- Accompagnatore Capviaggi
- Ingresso con visita guidata al Vittoriale, inclusa la Priora
- Assicurazione medico bagaglio

Collegamenti e transfer: vedi pagina 6-9



Capviaggi vi porta sul Lago di Garda per visitare il Vittoriale degli Italiani, un complesso di edifici, vie, piazze e giardini eretto da Gabriele D'Annunzio a memoria delle imprese degli italiani durante la Prima Guerra Mondiale. La visita include la "Priora", l'ultima dimora di Gabriele d'Annunzio, una casa museo simbolo del suo "vivere inimitabile".

Incontro con i partecipanti al viaggio. Partenza in pullman per il Lago di Garda. Breve sosta lungo il percorso per ristoro facoltativo. Arrivo a Gardone Riviera. Visita con guida del Vittoriale degli Italiani, cittadella monumentale eretta tra il 1921 e il 1938 da Gabriele D'Annunzio con la collaborazione dell'architetto Giancarlo Maroni, ed oggi complesso museale aperto al pubblico (ingresso incluso). Dedicato alla memoria del celebre poeta-soldato e alle imprese belliche degli italiani nella Prima Guerra Mondiale, il Vittoriale propone diversi percorsi alla scoperta

di un periodo fondamentale della nostra storia. Al termine delle visite trasferimento a Salò. Tempo a disposizione per pranzo libero. A seguire visita libera della bella cittadina con passeggiata lungolago. Il centro storico di Salò è una fitta rete di strade, vicoli e piazzette con dimore signorili ed eleganti negozi e ristoranti. Durante il secondo conflitto mondiale Salò divenne famosa per essere stata la capitale della "Repubblica Sociale Italiana", creata da Mussolini dopo l'armistizio del settembre 1943. Nel pomeriggio partenza per il viaggio di rientro. Arrivo previsto in serata.



Borghi d'Italia



Ingressi inclusi

Greccio - Cascata delle Marmore



PARTENZA:
14 Settembre

Quota di partecipazione €89

PARTENZA A

Luoghi e orari di partenza: vedi pagina 6

SERVIZI INCLUSI:

- Pullman GT
- Accompagnatore Capviaggi
- Ingresso alla Cascata delle Marmore
- Assicurazione medico bagaglio

Collegamenti e transfer: vedi pagina 6-9

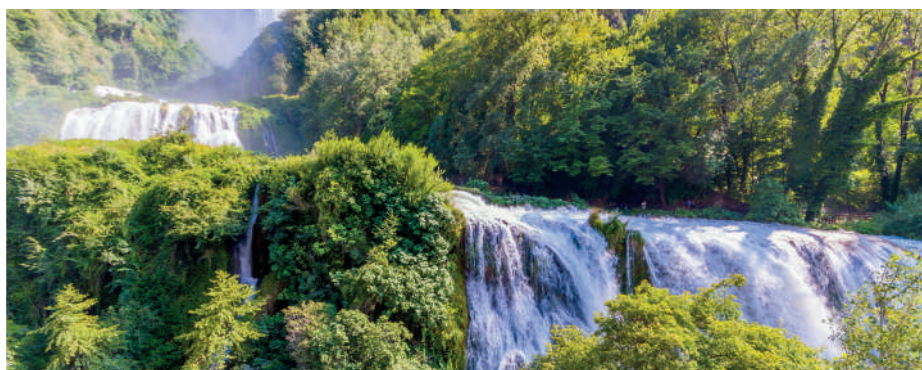

Oggi vi portiamo nella Valle Reatina, meglio conosciuta come la Valle Santa, dove San Francesco trovò ispirazione per la composizione del "Cantico delle Creature". Visita del borgo medievale di Greccio e del Santuario Franciscano. Nel pomeriggio, sosta alla Cascata delle Marmore, opera d'ingegneria romana e una delle attrazioni naturalistiche più spettacolari d'Italia.

Incontro con i partecipanti al viaggio. Partenza in pullman per Greccio. Breve sosta lungo il percorso per ristoro facoltativo. Arrivo a Greccio, sicuramente uno dei luoghi più belli e pittoreschi della Valle Reatina. Visita libera del Convento, conosciuto in tutto il mondo come la Betlemme Franciscana. Nucleo originario del Santuario è la Cappella del Presepio, edificata nel 1228 dove, la notte di Natale del 1223, San Francesco, previa autorizzazione pontificia, realizzò il primo Presepe della storia. La cappella è costituita da una piccola grotta scavata nella roccia, con una

volta a botte a tutto sesto ribassato. Proseguimento con la visita libera del borgo di Greccio. L'antico borgo medievale conserva inalterato il fascino e le atmosfere che colpirono San Francesco. Nel pomeriggio sosta alla Cascata delle Marmore, la più grandiosa delle cascate italiane, formata dal fiume Velino che con tre salti di 165 metri precipita nella Nera dando vita ad uno spettacolo naturale altamente suggestivo (ingresso incluso). Pranzo libero nel corso della giornata. Al termine delle visite, partenza per il viaggio di rientro. Arrivo previsto in serata.

Il Lago Maggiore e i Giardini Botanici di Villa Taranto



PARTENZA:
15 Settembre

Quota di partecipazione €85

PARTENZA A

Luoghi e orari di partenza: vedi pagina 6

SERVIZI INCLUSI:

- Pullman GT
- Accompagnatore Capviaggi
- Battello di linea da Stresa a Villa Taranto
- Ingresso ai Giardini Botanici di Villa Taranto
- Guida per visita dei Giardini
- Assicurazione medico bagaglio

Collegamenti e transfer: vedi pagina 6-9



"Un bel giardino non ha bisogno di essere grande, ma deve essere la realizzazione del vostro sogno anche se è largo un paio di metri quadrati e si trova su un balcone". Così spiegava il Capitano Neil Mc Eacharn a cui dobbiamo la nascita dei meravigliosi giardini di Villa Taranto. Entrare in questi giardini è come compiere un viaggio attraverso paesi lontani.

Incontro con i partecipanti al viaggio. Partenza in pullman per il Lago Maggiore. Brevi soste lungo il percorso per ristoro facoltativo. Arrivo a Stresa. Tempo a disposizione per visite libere e passeggiate sul lungo lago. Pranzo libero. Nel primo pomeriggio imbarco sul battello di linea per Villa Taranto. All'arrivo incontro con la guida e visita del meraviglioso giardino, risultato di una laboriosa elaborazione intrapresa dal Capitano Mc Eacharn nel 1931. Il capitano scozzese decise infatti di acquistare la proprietà dalla Marchesa di Sant'Elia per trasformarla in un esemplare giardino

all'inglese, ubicato in un lembo d'Italia che, pur con maggior morbidezza e ricchezza di toni, poteva ricordargli la natia Scozia. Quest'opera doveva conciliare esigenze estetiche e botaniche. Migliaia di piante importate da ogni parte del mondo costituiscono collezioni rarissime. Oggi il patrimonio botanico dei Giardini di Villa Taranto è vastissimo: circa 1.000 piante non autoctone e circa 20.000 varietà e specie di particolare valenza botanica (la Villa non è visitabile). Al termine delle visite incontro con il pullman e partenza per il viaggio di rientro. Arrivo previsto in serata.

Livorno - Città medicea e del cacciucco



PARTENZA:
15 Settembre

Quota di partecipazione €95

LUOGHI E ORARI PER LA PARTENZA:

- FIRENZE Guidoni - Fermata Guidoni T2 (parcheggio scambiatore) ore 08:00
- FIRENZE - Area di Servizio FI Nord Autostrada A1 ore 08:15
- PRATO - Mr Donald's (Prato Est, zona Questura) ore 08:30
- PISTOIA - Via dell'Annona (Ingresso Mercato Ortofrutticolo) ore 09:00

SERVIZI INCLUSI:

- Pullman GT
- Accompagnatore Capviaggi
- Visita guidata di Livorno
- Pranzo in ristorante con bevande
- Assicurazione medico bagaglio

Collegamenti e transfer: vedi pagina 6-9



Visitare Livorno significa fare un viaggio alla scoperta di una città che conserva ancora il fascino del suo antico passato. A Livorno potrete ammirare tracce dell'architettura voluta dai Medici e dai Lorena: la cinta muraria pentagonale circondata da fossi navigabili, le fortificazioni dal caratteristico colore rosso tra cui la Fortezza Vecchia, il Duomo e la Via Grande, la grande strada di porticati.

Incontro con i partecipanti al viaggio. Partenza in pullman per Livorno. Breve sosta lungo il percorso per ristoro facoltativo. Arrivo ed incontro con la guida per visita del centro storico e dei principali monumenti. Potrete ammirare la Fortezza Vecchia, ai margini del Porto Mediceo, monumento simbolo di Livorno, che venne fatto realizzare nel corso del '500 per proteggere la città. Visita di Piazza Grande e del Duomo, con all'interno l'opera "Il Cristo coronato di spine" del Beato Angelico. Visita del Quartiere di Venezia Nuova, realizzato sul mo-

dello della città sulla laguna, con numerosi canali e ponti sui quali si affacciano palazzi storici. Pranzo in ristorante a base di Cacciucco, piatto di pesce tipico della cucina livornese, inizialmente il pasto dei poveri, le cui origini si perdono nella notte dei tempi. Pomeriggio a disposizione per una piacevole passeggiata fino alla Terrazza Mascagni, la bellissima piazza sul mare da cui potrete godere di un panorama mozzafiato. Nel tardo pomeriggio partenza per il viaggio di rientro. Arrivo previsto in prima serata.

Tivoli - Villa Adriana e Villa d'Este



Ingressi inclusi



PARTENZA:
15 Settembre

Quota di partecipazione €99

PARTENZA A

Luoghi e orari di partenza: vedi pagina 6

SERVIZI INCLUSI:

- Pullman GT
- Accompagnatore Capviaggi
- Ingresso con visita guidata a Villa Adriana e Villa d'Este
- Assicurazione medico bagaglio

Collegamenti e transfer: vedi pagina 6-9

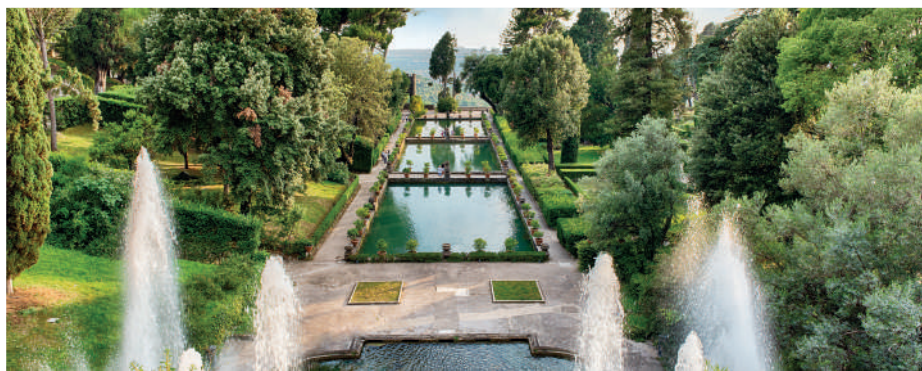

Una giornata all'insegna dell'arte e dell'archeologia. A Tivoli si potranno ammirare Villa Adriana, uno dei maggiori complessi archeologici della romanità, alla cui costruzione l'imperatore Adriano dedicò 20 anni, e Villa d'Este, famosa per il suo giardino che degrada a terrazze simmetriche, ricco di fontane e giochi d'acqua.

Incontro con i partecipanti al viaggio. Partenza in pullman per Tivoli. Breve sosta lungo il percorso per ristoro facoltativo. Arrivo e visita con guida della Villa Adriana, uno dei maggiori complessi archeologici della romanità, costituito dalle grandiose rovine della villa fatta erigere dall'Imperatore Adriano, che ne seguì personalmente il progetto. Si tratta in realtà di una vera e propria città estesa su di un'area di circa 300 ettari, costituita da un insieme di costruzioni monumentali, vie, specchi d'acqua, terme, biblioteche, teatri, templi che ave-

vano colpito l'imperatore nei suoi numerosi viaggi nelle province dell'impero (ingresso incluso). Pranzo libero. Nel pomeriggio visita con guida di Villa d'Este, inserita nella lista UNESCO del Patrimonio Mondiale, con l'impressionante concentrazione di fontane, ninfei, grotte, giochi d'acqua e musiche idrauliche e che costituisce un modello più volte emulato nei giardini europei del manierismo e del barocco (ingresso incluso). Al termine delle visite, partenza per il viaggio di rientro. Arrivo previsto in serata.

Bassano del Grappa - Asolo



Borghi d'Italia



Sapori tipici



Pranzo incluso



PARTENZA:
21 Settembre

Quota di partecipazione €99

PARTENZA A

Luoghi e orari di partenza: vedi pagina 6

SERVIZI INCLUSI:

- Pullman GT
- Accompagnatore Capviaggi
- Visita con guida di Bassano del Grappa
- Pranzo in ristorante con bevande
- Assicurazione medico bagaglio

Collegamenti e transfer: vedi pagina 6-9



Escursione in Veneto per visita delle cittadine di Bassano del Grappa, con il celebre Ponte degli Alpini, monumento simbolo della città. Visita di Asolo, cittadina elegantemente adagiata sulle colline Trevigiane, definita da Carducci come "la città dai cento orizzonti" ed oggi annoverata tra i borghi più belli d'Italia.

Incontro con i partecipanti al viaggio. Partenza in pullman per Bassano del Grappa. Breve sosta lungo il percorso per ristoro facoltativo. Arrivo a Bassano del Grappa. Attraversata dal fiume Brenta, è una delle città più popolari del Veneto, con una grande tradizione gastronomica. Visita con guida del centro storico: le Piazze della Libertà e Garibaldi, la Chiesa di San Francesco, il Colle del Castello superiore, il panoramico Viale dei Martiri. Visita del celebre Ponte degli Alpini, caratteristico ponte coperto in legno. Bellissima la veduta delle montagne e della Valbrenta. Pranzo

in ristorante con piatti tipici locali. Nel pomeriggio proseguimento per Asolo, cittadina di antiche origini elegantemente adagiata sui colli trevigiani. In passato artisti come Eleonora Duse (qui sepolta) trovarono ad Asolo un rifugio oltre che una fonte di ispirazione. Visita libera del centro storico: Piazza Maggiore, rallegrata da una fontana cinquecentesca e impreziosita dalla mole del Duomo; il Castello Cornaro; le contrade dove si affacciano vecchi caseggiati animati da ballatoi e terrazzini. Al termine delle visite, partenza per il viaggio di rientro. Arrivo previsto in serata.

Borghi Storici: San Marino e San Leo



Borghi d'Italia



Ingressi inclusi



PARTENZA:
22 Settembre

Quota di partecipazione €79

PARTENZA B

Luoghi e orari di partenza: vedi pagina 6

SERVIZI INCLUSI:

- Pullman GT
- Accompagnatore Capviaggi
- Ingresso con visita guidata alla Rocca di San Leo
- Assicurazione medico bagaglio

Collegamenti e transfer: vedi pagina 6-9



Una piacevole giornata da trascorrere tra Emilia Romagna e Repubblica di San Marino, visitando il borgo di San Leo, uno dei più bei borghi d'Italia citato da Dante Alighieri nella Divina Commedia, fulcro della regione storica del Montefeltro, e San Marino, capitale di una delle repubbliche più antiche al mondo.

Incontro con i partecipanti al viaggio. Partenza in pullman per San Leo. Breve sosta lungo il percorso per ristoro facoltativo. Arrivo a San Leo. Dal parcheggio dei pullman, si raggiunge la Fortezza di San Leo con bus navetta (biglietto da pagare in loco): da circa 600 mt. d'altezza, la rocca domina la vallata del Marecchia e un panorama di boschi, picchi rocciosi e calanchi che si spinge fino al mare. Visita con guida della Rocca, testimonianza di arte militare che in passato ha avuto anche la funzione di carcere, vi furono reclusi Felice Orsini e l'avventuriero palermitano Cagliostro (ingresso

incluso). A seguire, visita libera del borgo ancora lastricato in pietra dove si trovano gli antichi edifici romanici (Pieve, Torre e Cattedrale) e i numerosi palazzi rinascimentali. A fine mattinata incontro con il pullman e trasferimento a San Marino. Pranzo libero. Pomeriggio a disposizione per visita libera di San Marino, capitale di una delle repubbliche più antiche al mondo. La cittadina sorge sui pendii del monte Titano ed è conosciuta per il centro storico medievale circondato da mura e per le viuzze acciottolate. Al termine della visita, partenza per il rientro. Arrivo previsto in serata.

Navigazione sul Delta del Po - Abbazia di Pomposa



PARTENZA:
22 Settembre

Quota di partecipazione €79

PARTENZA B

Luoghi e orari di partenza: vedi pagina 6

SERVIZI INCLUSI:

- Pullman GT
- Accompagnatore Capviaggi
- Escursione in battello lungo il Delta del Po
- Assicurazione medico bagaglio

Collegamenti e transfer: vedi pagina 6-9



Giornata dedicata alla scoperta di un territorio di straordinario interesse naturalistico: il Delta del Po, una delle zone umide più importanti d'Europa, offre un paesaggio unico modellato da mare e fiume nel corso dei millenni. Si visitano anche Comacchio, piccola città di isole, ponti e canali e l'Abbazia di Pomposa con il suo alto campanile solitario tra i campi del Delta.

Incontro con i partecipanti al viaggio. Partenza in pullman per il Delta del Po. Breve sosta lungo il percorso per ristoro facoltativo. Arrivo a Comacchio. Visita della cittadina lagunare con sosta ai Trepponti: conosciuto anche come Ponte Pallotta, è il monumento più rappresentativo di Comacchio. Ubicato lungo l'antico canale navigabile che conduceva al mare Adriatico, era la porta fortificata della città. Proseguimento per Gorino Ferrarese. Imbarco per l'escursione in battello attraverso i rami del Delta del Po, per conoscere un ambiente naturale tra i più inconsueti ed intatti d'Italia,

con flora e fauna tipiche. Al termine dell'escursione proseguimento in pullman per Pomposa e visita dell'Abbazia, insigne monumento d'arte romanica la cui origine risale ai sec. VI-VII, quando sorse un insediamento benedettino su quella che era l'Insula Pomposa, un'isola boscosa circondata da due rami del fiume e protetta dal mare. L'edificio racchiude inaspettati tesori tra cui uno dei cicli di affreschi più preziosi di ispirazione giottesca (ingresso facoltativo). Pranzo libero nel corso della giornata. Partenza per il viaggio di rientro. Arrivo previsto in serata.

Civita di Bagnoregio - Lago di Bolsena



PARTENZA:
22 Settembre

Quota di partecipazione €79

PARTENZA B

Luoghi e orari di partenza: vedi pagina 6

SERVIZI INCLUSI:

- Pullman GT
- Accompagnatore Capviaggi
- Bus navetta e biglietto d'ingresso alla Civita
- Assicurazione medico bagaglio

Collegamenti e transfer: vedi pagina 6-9



Dall'antichissima Città che Muore al suggestivo Lago di Bolsena, un itinerario fra i calanchi e la natura rigogliosa delle rive del lago. Civita di Bagnoregio è un borgo stupendo assolutamente da visitare: annoverato tra i Borghi più Belli d'Italia, sorge su uno sperone di roccia tufacea, raggiungibile solo percorrendo un ponte pedonale.

Incontro con i partecipanti al viaggio. Partenza in pullman per Civita di Bagnoregio. Breve sosta lungo il percorso per ristoro facoltativo. Arrivo a Bagnoregio e visita libera della Civita, suggestivo borgo medievale isolato sopra un'altura tufacea, noto come "la città che muore" per le erosioni che sgretolano l'altura e considerato uno dei Borghi più Belli d'Italia (bus navetta e biglietto d'ingresso al borgo inclusi). Proseguimento per il Lago di Bolsena. A Bolsena tempo a disposizione per pranzo libero. Nel pomeriggio visita libera dell'antico bor-

go medievale ben conservato, la Collegiata in stile romanico di Santa Cristina, eretta nell'XI sec. su antiche e in parte inesplorate catacombe cristiane (ingresso facoltativo) e la Cappella costruita a ricordo del miracolo Eucaristico del 1263. Possibilità di una passeggiata sul lungolago. Al termine delle visite, partenza per il viaggio di rientro. Arrivo previsto in serata.

Si informano i partecipanti che per raggiungere la Civita è necessario effettuare un tratto a piedi.



Modena - Abbazia di Nonantola



PARTENZA:
28 Settembre

Quota di partecipazione €99

PARTENZA B

Luoghi e orari di partenza: vedi pagina 6

SERVIZI INCLUSI:

- Pullman GT
- Accompagnatore Capviaggi
- Visita guidata di Modena
- Pranzo in ristorante con bevande
- Visita guidata dell'Abbazia di Nonantola
- Assicurazione medico bagaglio

Collegamenti e transfer: vedi pagina 6-9



Modena, Patrimonio Mondiale dell'Umanità UNESCO, è una straordinaria città d'arte e di cultura, ma anche capitale dell'enogastronomia grazie al suo aceto balsamico tradizionale, il lambrusco e i salumi tipici. Poco distante, l'Abbazia di Nonantola, un luogo straordinario ricco di storia dove si può toccare in modo mirabile il medioevo europeo.

Incontro con i partecipanti al viaggio. Partenza in pullman per Modena. Breve sosta lungo il percorso per ristoro facoltativo. Arrivo e visita guidata della città. Il centro storico evoca la grandezza degli Este, grazie ai quali Modena divenne capitale di stato dalla fine del cinquecento al 1859. Visita esterna del Palazzo Ducale e della Cattedrale, capolavoro dell'architettura romanica con le famose sculture di Wiligelmo e la Torre campanaria detta la Ghirlandina. Pranzo in ristorante con menu tipico. Nel pomeriggio trasferimento a Nonantola per

visita dell'Abbazia benedettina, che fu una delle più importanti d'Europa. L'Abbazia di Nonantola è un luogo straordinario dove le vicende storiche, l'architettura, la musica gregoriana e le espressioni artistiche in genere si sono coniugate con la fede cristiana attraverso una storia lunga 1300 anni. Visita facoltativa dell'Archivio Abbaziale e del Tesoro Abbaziale, oggi esposto nel Museo Benedettino e Diocesano (ingressi esclusi). Al termine delle visite partenze per il viaggio di rientro. Arrivo previsto in serata.

Milano - Il Mercatino dei Navigli



PARTENZA:
29 Settembre

Quota di partecipazione €69

PARTENZA A

Luoghi e orari di partenza: vedi pagina 6

SERVIZI INCLUSI:

- Pullman GT
- Accompagnatore Capviaggi
- Visita guidata di Milano
- Assicurazione medico bagaglio

Collegamenti e transfer: vedi pagina 6-9



Il Mercato dell'Antiquariato si svolge lungo tutto il primo tratto del Naviglio Grande ed ospita più di 380 espositori con bancarelle che vengono selezionate con cura ad ogni edizione. Durante lo svolgimento della manifestazione tutti i negozianti della zona, così come i numerosi locali di ristoro e atelier d'arte, restano aperti per rendere ancora più piacevole la giornata.

Incontro con i partecipanti al viaggio. Partenza in pullman per Milano. Breve sosta lungo il percorso per ristoro facoltativo. Arrivo a Milano, città colta, moderna, vivace, ricca di bellezze e opere artistiche. Visita con guida dei principali monumenti: il Duomo, con la luminosa facciata in marmo di Candoglia e l'architettura tardo-gotica, è il monumento simbolo di questa metropoli; il Castello Sforzesco, costruito a metà del Trecento a scopo difensivo, oggi trasformato in museo, è uno scrigno di storia e di tesori artistici; altro simbolo della città la Galleria

Vittorio Emanuele II, famosa per i suoi pavimenti a mosaici e per le vetrate che le fanno da tetto (visite esterne). Pranzo libero. Nel primo pomeriggio trasferimento nella zona dei Navigli, canali artificiali un tempo utilizzati per il trasporto di merci e l'irrigazione, oggi una delle zone più famose della movida milanese. Tempo a disposizione per visitare il caratteristico mercatino antiquario che si svolge l'ultima domenica di ogni mese (evento soggetto a riconferma). Al termine delle visite, partenza per il viaggio di rientro. Arrivo previsto in serata.

Città d'arte: Assisi e Spoleto



PARTENZA:
29 Settembre

Quota di partecipazione €75

PARTENZA B

Luoghi e orari di partenza: vedi pagina 6

SERVIZI INCLUSI:

- Pullman GT
- Accompagnatore Capviaggi
- Visita con guida di Assisi
- Visita con guida di Spoleto
- Assicurazione medico bagaglio

Collegamenti e transfer: vedi pagina 6-9



In una cartolina indirizzata alla moglie, Herman Hesse scriveva: "Spoleto è la scoperta più bella che ho fatto in Italia [...], c'è una tale ricchezza di bellezze pressoché sconosciute, di monti, di valli, foreste di querce, conventi, cascate!". Il nostro itinerario vi porta in Umbria per visitare due tra le città più belle della regione, con un patrimonio storico artistico inestimabile!

Incontro con i partecipanti al viaggio. Partenza in pullman per Assisi. Breve sosta lungo il percorso per ristoro facoltativo. Arrivo e visita guidata di Assisi, deliziosa cittadina medievale con importanti monumenti. Visita della Basilica di San Francesco con la Basilica Inferiore splendidamente affrescata da alcuni dei più grandi artisti del trecento italiano e la Basilica Superiore affrescata da Giotto con le storie di San Francesco, il Duomo, la Piazza del Comune, la Chiesa di Santa Chiara. A seguire visita libera della Basilica di Santa Maria degli Angeli, imponente costruzione edificata

a protezione della Porziuncola, dove San Francesco radunò il primo nucleo dell'Ordine dei Frati Minori nel 1209, e della cappella del Transito dove il Santo morì il 3 ottobre 1226. Pranzo libero. Nel pomeriggio trasferimento a Spoleto e visita guidata della città, ricca di tesori artistici delle più diverse epoche: la Rocca Albornoziana, simbolo della città, la Cattedrale di Santa Maria Assunta, che ospita affreschi del Pinturicchio e di Filippo Lippi, il possente Ponte delle Torri, la Chiesa romanica di Santa Eufemia. Al termine delle visite partenza per il viaggio di rientro. Arrivo previsto in serata.

Pavia e la Certosa



PARTENZA:
5 Ottobre

Quota di partecipazione €69

PARTENZA B

Luoghi e orari di partenza: vedi pagina 6

SERVIZI INCLUSI:

- Pullman GT
- Accompagnatore Capviaggi
- Visita guidata di Pavia
- Assicurazione medico bagaglio

Collegamenti e transfer: vedi pagina 6-9



Nel cuore della pianura padana si trova una città ricca di arte, cultura e natura: è la città di Pavia, il cui patrimonio artistico, architettonico e monumentale, testimonia una storia antica, che ha origine già in età romana. Nell'alto medioevo fu la capitale del Regno Italico con i Longobardi e i Carolingi. La sua Certosa è uno dei monumenti più prestigiosi dell'arte rinascimentale italiana.

Incontro con i partecipanti al viaggio. Partenza in pullman per Pavia. Breve sosta lungo il percorso per ristoro facoltativo. Arrivo a Pavia, città lombarda distesa lungo la riva sinistra del Ticino, ricca di arte, cultura e natura. Il suo patrimonio artistico, architettonico e monumentale, è testimonianza di una storia antica dall'età romana al medioevo. Visita con guida dei principali monumenti: la Piazza della Vittoria con l'antico Palazzo del Comune o Broletto, il Duomo, la Basilica di San Michele, capolavoro dell'architettura e della scultura roma-

niche, l'Università, il Castello Visconteo, costruito in soli cinque anni da Galeazzo II Visconti (visite esterne). Pranzo libero. Nel pomeriggio trasferimento alla Certosa, fondata nel 1396 da Gian Galeazzo Visconti. Visita del famoso complesso rinascimentale comprendente la Chiesa ed il Monastero, uno dei monumenti più prestigiosi dell'arte italiana. Particolarmente interessanti la facciata, le tombe dei Visconti e degli Sforza, i chiostri. Al termine delle visite, partenza per il viaggio di rientro. Arrivo previsto in serata.

Genova e la Ferrovia Storica di Casella



PARTENZA:
6 Ottobre

Quota di partecipazione €89

PARTENZA D

Luoghi e orari di partenza: vedi pagina 6

SERVIZI INCLUSI:

- Pullman GT
- Accompagnatore Capviaggi
- Visite guidate come da programma
- Biglietto Treno Storico Genova Casella
- Assicurazione medico bagaglio

Collegamenti e transfer: vedi pagina 6-9



Visitare Genova significa fare un tuffo nella sua storia millenaria, nello sfarzo dorato delle architetture e nell'autenticità popolare della vita che brulica dove le ombre dei caruggi sono più fitte. Il percorso a bordo del trenino della Ferrovia Storica di Casella vi regalerà una meravigliosa vista panoramica sul mare e sulla città.

Incontro con i partecipanti al viaggio. Partenza in pullman per Genova. Breve sosta lungo il percorso per ristoro facoltativo. Arrivo a Genova e visita con guida della città il cui centro storico, il più grande d'Europa è inserito nella lista dei Patrimoni dell'Umanità dell'UNESCO. I vicoli, detti caruggi, sono assai pittoreschi, Via Garibaldi, con i suoi splendidi palazzi, è una delle strade più interessanti del mondo dal punto di vista architettonico. Al termine della visita tempo a disposizione per pranzo libero. Nel pomeriggio escursione a bor-

do del trenino della Ferrovia Storica di Casella. Si tratta di una ferrovia storica a scartamento ridotto che collega Genova all'abitato del Comune di Casella, lungo un affascinante percorso immerso nel verde. Un trenino colorato che sembra un giocattolo, il mezzo di trasporto ideale per una gita fuoriporta. Attraversando forti pendenze, valli e boschi, la linea raggiunge i 458 metri di quota ad una velocità massima di 30 Km/h. Al termine dell'escursione, partenza per il viaggio di rientro. Arrivo previsto in serata.

Parma - Rocca Meli Lupi e Museo del Parmigiano



PARTENZA:
6 Ottobre

Quota di partecipazione €89

PARTENZA B

Luoghi e orari di partenza: vedi pagina 6

SERVIZI INCLUSI:

- Pullman GT
- Accompagnatore Capviaggi
- Ingresso alla Rocca Meli Lupi
- Visita guidata di Parma
- Assicurazione medico bagaglio

Collegamenti e transfer: vedi pagina 6-9



Città dal fascino raffinato e discreto, col suo centro storico raccolto attorno alla Cattedrale romanica-lombarda e al Battistero romanico-gotico, Parma è sicuramente una delle città d'arte più interessanti d'Italia. A breve distanza, la Rocca di Soragna maniero medioevale riedificato da Bonifacio e Antonio Lupi nel 1385 e arricchita nel tempo di innumerevoli opere d'arte e di inestimabili testimonianze del passato.

Incontro con i partecipanti al viaggio. Partenza per Parma. Breve sosta lungo il percorso per ristoro facoltativo. A Soragna visita del celebre castello Meli Lupi, prezioso esempio del primo Barocco; le sue sale conservano inalterati gli originali mobili e arredi, realizzati e dorati in buona parte a Venezia, che spiccano per sontuosità ed eleganza. La Rocca è sempre rimasta di proprietà dei Principi Meli Lupi che ancora oggi la abitano (ingresso incluso). A seguire visita facoltativa del museo del Parmigiano Reggiano. Oltre 120 oggetti, databili tra il 1800 e la prima metà del Novecento, e

un centinaio di immagini, disegni e foto d'epoca illustrano, all'interno di un edificio adibito per secoli alla produzione del formaggio, l'evoluzione delle tecniche di trasformazione del latte, le fasi della stagionatura e della commercializzazione. Trasferimento a Parma. Tempo a disposizione per pranzo libero. Nel pomeriggio, visita guidata del centro storico di Parma. Potremo ammirare il Duomo e il Battistero, capolavori dell'architettura romanica; San Giovanni e Santa Maria della Steccata (visite esterne). Al termine delle visite, partenza per il viaggio di rientro. Arrivo previsto in serata.

Osimo sotterranea - Jesi



Ingressi inclusi



PARTENZA:
6 Ottobre

Quota di partecipazione €79

PARTENZA A

Luoghi e orari di partenza: vedi pagina 6

SERVIZI INCLUSI:

- Pullman GT
- Accompagnatore Capviaggi
- Ingresso con visita guidata ad Osimo sotterranea
- Assicurazione medico bagaglio

Collegamenti e transfer: vedi pagina 6-9



Addentratevi nel mistero, alla scoperta delle affascinanti figure e simbologie che popolano il mondo sotterraneo di Osimo, località delle Marche, che offre al visitatore anche un bel centro storico con importanti monumenti e il Santuario di San Giuseppe da Copertino. A breve distanza, Jesi, scrigno di arte dalle origini antiche.

Incontro con i partecipanti al viaggio. Partenza in pullman per Osimo. Breve sosta lungo il percorso per ristoro facoltativo. Arrivo a Osimo, elegante città tra le colline delle Marche. Visita guidata della Grotta del Cantinone, facente parte di un complesso labirinto di grotte e cunicoli, nato circa 2.500 anni fa (ingresso incluso). Al termine della visita, passeggiata nel centro di Osimo per visita dei principali monumenti: il Palazzo Comunale, nel cui atrio si potranno ammirare le dodici statue romane "Senza Testa", la Cattedrale, il Santuario

di San Giuseppe da Copertino. Nel pomeriggio visita di Jesi, cittadina dalle origini antiche e circondata da una cinta muraria fra le meglio conservate della regione. Piazza Federico II è la più importante e antica della città. La tradizione vuole che qui nascesse, il giorno di Santo Stefano del 1194, l'imperatore Federico II. Pranzo libero nel corso della giornata. Nel tardo pomeriggio partenza per il viaggio di rientro. Arrivo previsto in serata.

Si raccomanda di indossare scarpe comode.

Borghi di Romagna: Brisighella e Dozza



Borghi d'Italia



Pranzo incluso



PARTENZA:
12 Ottobre

Quota di partecipazione €89

PARTENZA C

Luoghi e orari di partenza: vedi pagina 6

SERVIZI INCLUSI:

- Pullman GT
- Accompagnatore Capviaggi
- Pranzo in ristorante con bevande
- Assicurazione medico bagaglio

Collegamenti e transfer: vedi pagina 6-9



Un viaggio fra i Borghi più belli della Romagna con gli incantevoli paesi medievali di Brisighella situata ai piedi di una roccia dai tre spuntoni con la Rocca, la Torre dell'Orologio e il Santuario Mariano. Dozza è una vera e propria galleria d'arte a cielo aperto che vi sorprenderà con le sue stradine strette, le salite e le pareti delle case decorate da murales.

Incontro con partecipanti al viaggio. Partenza in pullman per Brisighella. Breve sosta lungo il percorso per ristoro facoltativo. Arrivo a Brisighella, cittadina della valle del Lamone, tra i Borghi più belli d'Italia. Il cuore del borgo è piazza Marconi, sulla quale si affacciano palazzo Maghinardo, sede del municipio, e l'originalissima via del Borgo, detta anche via degli Asini: una strada sopraelevata, coperta, illuminata da archi a forma di mezzaluna di differente ampiezza, unica al mondo. Rinomata la tradizione enogastronomica di

Brisighella, dai vini di Romagna all'olio e al tartufo. Pranzo in ristorante. Nel pomeriggio trasferimento a Dozza, anch'esso tra i Borghi più belli d'Italia, con una caratteristica davvero unica: quasi tutti i muri delle case sono dipinti. I murales sono parte integrante del tessuto urbanistico. Visita facoltativa della Rocca medievale con all'interno l'enoteca dei vini di Romagna dove è possibile degustare ed acquistare i migliori vini Sangiovese ed Albano. Al termine delle visite partenza per il viaggio di rientro. Arrivo previsto in serata.

Mantova - Navigazione sul Mincio



PARTENZA:
13 Ottobre

Quota di partecipazione €79

PARTENZA C

Luoghi e orari di partenza: vedi pagina 6

SERVIZI INCLUSI:

- Pullman GT
- Accompagnatore Capviaggi
- Visita guidata di Mantova
- Navigazione in battello dei laghi di Mantova e lungo il Mincio
- Assicurazione medico bagaglio

Collegamenti e transfer: vedi pagina 6-9



Giornata dedicata alla visita di Mantova, città d'arte tra le più belle della Lombardia, sulle sponde del fiume Mincio. La visita guidata vi permetterà di ammirare i principali monumenti; la navigazione lungo il Mincio e i suoi laghi vi regalerà una visione inedita e suggestiva del centro storico e vi farà scoprire un ambiente naturale fra i più suggestivi ed intatti d'Italia.

Incontro con i partecipanti al viaggio. Partenza in pullman per Mantova. Breve sosta lungo il percorso per ristoro facoltativo. Arrivo e visita con guida della città che sorge sulla sponda del fiume Mincio, le cui acque formano i tre laghi che circondano la città: il lago Superiore, il lago di Mezzo e il lago Inferiore. Ricca di inestimabili tesori d'arte, la città, patria del poeta Virgilio e di Tazio Nuvolari, conquista con il suo fascino aristocratico. Le sue strade custodiscono le tracce dei Gonzaga che la governarono fino al 1707. Si potranno ammirare i

principali monumenti: il Palazzo Ducale, il Palazzo della Ragione, il Palazzo del Podestà, la Chiesa di Sant'Andrea, Piazza delle Erbe, il Duomo (visite esterne). Pranzo libero. Nel pomeriggio imbarco sulla motonave e navigazione dei laghi di Mantova dai quali si ha un'inedita visione del centro storico della città e della Reggia dei Gonzaga che sembra emergere dall'acqua. Proseguimento della navigazione lungo il fiume Mincio (biglietto incluso). Al termine delle visite, partenza per il viaggio di rientro. Arrivo previsto in serata.

Nel cuore della Val d'Orcia: Montepulciano e Pienza



PARTENZA:
13 Ottobre

Quota di partecipazione €99

PARTENZA A

Luoghi e orari di partenza: vedi pagina 6

SERVIZI INCLUSI:

- Pullman GT
- Accompagnatore Capviaggi
- Guida per visita di Montepulciano e di Pienza
- Pranzo in ristorante o agriturismo con bevande
- Assicurazione medico bagaglio

Collegamenti e transfer: vedi pagina 6-9



Una giornata nel cuore della Val d'Orcia in una terra di rara bellezza, dove storia, natura e tradizione si intrecciano e dove borghi medioevali, chiese rinascimentali e castelli sono immersi in un paesaggio unico fatto di dolci colline. Insieme visiteremo il borgo di Montepulciano e la cittadina di Pienza, vero e proprio gioiello rinascimentale.

Incontro con i partecipanti al viaggio. Partenza in pullman per Montepulciano. Conosciuta a livello internazionale soprattutto per il suo Vino Nobile, uno dei vini toscani più apprezzati nel mondo, la cittadina vanta un tono architettonico altissimo, rinascimentale. Ricorrono tra i costruttori i nomi di Michelozzo, Antonio da Sangallo il Vecchio e Vignola. Visita con guida di Piazza Grande, sulla quale si affacciano il Palazzo Comunale e il Duomo. Visita della Chiesa di San Biagio, capolavoro rinascimentale di Antonio da Sangallo il Vecchio. Partenza per Pienza. Pranzo in ristorante o

agriturismo lungo il percorso. A Pienza visita con guida della cittadina rinascimentale voluta dal papa umanista Pio II e pianificata dall'architetto Bernardo Rossellino. Sulla bella Piazza Pio II, si affacciano la Cattedrale, il Palazzo Vescovile e il Palazzo pubblico. Visita facoltativa del Museo Diocesano, che conserva una delle raccolte più prestigiose della provincia senese. Ospita opere di alcuni tra i maggiori artisti senesi dal 1200 al 1700 quali Pietro Lorenzetti, il Maestro dell'Osservanza, il Vecchietta, il Signorelli. Al termine delle visite partenza per il viaggio di rientro. Arrivo previsto in serata.



Pranzo incluso

Sbruciatata in Garfagnana



Sapori tipici



Borghi d'Italia



Pranzo incluso



PARTENZA:
13 Ottobre

Quota di partecipazione €95

PARTENZA D

Luoghi e orari di partenza: vedi pagina 6

SERVIZI INCLUSI:

- Pullman GT
- Accompagnatore Capviaggi
- Pranzo in ristorante con bevande, sbruciatata con intrattenimento musicale
- Assicurazione medico bagaglio

Collegamenti e transfer: vedi pagina 6-9



Indimenticabile escursione nella Valle del Serchio, alla scoperta del bellissimo borgo medievale di Castiglione, borgo murato tra i più belli d'Italia e Castelnuovo Garfagnana, capoluogo storico culturale della valle, ai piedi delle imponenti Alpi Apuane, per vivere una giornata in allegria tra cultura, buon cibo e musica.

Incontro con i partecipanti al viaggio. Partenza in pullman per Lucca-Garfagnana. Breve sosta lungo il percorso per ristoro facoltativo. Visita di Castiglione Garfagnana, tra i Borghi più Belli d'Italia, uno tra i più importanti e suggestivi esempi di "castello vivente" della Valle del Serchio. Tempo a disposizione per visita della Chiesa di San Michele e della Rocca, dalla quale si apre una visione panoramica di tutta la conca della Garfagnana con la cornice, a ovest, del massiccio delle Alpi Apuane. Passeggiata lungo le Mura. Trasferimento a Castel-

nuovo Garfagnana, il cui centro storico è dominato dalla Rocca, complesso fortificato, che ospitò i governatori di Casa d'Este, i più famosi dei quali restano Ludovico Ariosto e Fulvio Testi. Pranzo in ristorante della zona con prodotti tipici del territorio. Nel pomeriggio il ristorante organizza un intrattenimento musicale con balli e sbruciatata. Le castagne della Garfagnana sono tra le più rinomate della Toscana, e si possono trovare in numerose varietà. Al termine, partenza per il viaggio di rientro. Arrivo previsto in serata.

Crema - Castello di Soncino



Ingressi inclusi



PARTENZA:
19 Ottobre

Quota di partecipazione €79

PARTENZA A

Luoghi e orari di partenza: vedi pagina 6

SERVIZI INCLUSI:

- Pullman GT
- Accompagnatore Capviaggi
- Ingresso al Castello di Soncino
- Visita guidata di Crema
- Assicurazione medico bagaglio

Collegamenti e transfer: vedi pagina 6-9



Una nuova proposta di viaggio per visitare Crema, centro padano dal caratteristico impianto urbano medievale di antichissime origini, e il Castello di Soncino, uno dei più tipici castelli lombardi, eretto a partire dal X sec. ed avente un ruolo fondamentale nella difesa dell'area cremonese sino al Cinquecento. Soncino fa parte dei Borghi più Belli d'Italia.

Incontro con i partecipanti al viaggio. Partenza in pullman per Crema. Breve sosta lungo il percorso per ristoro facoltativo. Arrivo a Crema e visita guidata del caratteristico centro padano. Il centro storico è delimitato dalla cerchia muraria che si sviluppa intorno alla Piazza del Duomo con la Cattedrale in stile gotico lombardo, gli edifici rinascimentali e le case-bottega. Tempo libero per il pranzo. Nel pomeriggio trasferimento a Soncino, borgo tranquillo e affascinante, inserito nella lista dei Borghi più Belli d'Italia. Tempo a disposizione

per visita libera del borgo medievale, formato da palazzi decorati da fregi in cotto, con mulini ed un antico percorso lungo le mura venete. Visita della Rocca Sforzesca, uno dei più tipici castelli lombardi, eretto a partire dal X sec. ed avente un ruolo fondamentale nella difesa dell'area sino al Cinquecento (ingresso incluso). Visita facoltativa del Museo della Stampa, allestito nella sede di una stamperia del XV sec., tra le prime in Italia. Al termine delle visite partenza per il viaggio di rientro. Arrivo previsto in serata.

Sapori d'autunno a Caprese Michelangelo



PARTENZA:
20 Ottobre

Quota di partecipazione €95

PARTENZA C

Luoghi e orari di partenza: vedi pagina 6

SERVIZI INCLUSI:

- Pullman GT
- Accompagnatore Capviaggi
- Pranzo in ristorante con bevande, sbruciatata con intrattenimento musicale
- Assicurazione medico bagaglio

Collegamenti e transfer: vedi pagina 6-9



Una giornata in Valtiberina all'insegna dei sapori toscani e della nobile arte rinascimentale: a Monterchi visiteremo la "Madonna del Parto", affresco capolavoro di Piero della Francesca che lo dipinse in soli sette giorni e che oggi richiama visitatori da ogni parte del mondo. A Caprese si visita la Casa Natale di Michelangelo e a seguire pomeriggio in allegria.

Incontro con i partecipanti al viaggio. Partenza in pullman per Monterchi, splendido borgo in provincia di Arezzo. Qui è conservata la Madonna del Parto di Piero della Francesca, opera tra le più enigmatiche del Rinascimento. L'immagine rappresenta l'esaltazione della maternità con la Vergine bellissima nella sua gravidanza che posa la mano destra con gesto protettivo sul ventre rigonfio, preannunciando l'arrivo del Salvatore all'adorazione dei fedeli. Sosta per visita dell'opera (ingresso escluso) e del bel centro storico

medievale. Proseguimento per Caprese Michelangelo, patria del Buonarroti che qui nacque nel 1475. Visita facoltativa del Castello di Caprese, testimone della lunga storia del luogo e casa natale di Michelangelo Buonarroti. All'interno si trova il Museo Michelangelo, memoriale della vita e delle opere del sommo artista (ingresso escluso). Pranzo in ristorante con piatti tipici della cucina toscana. Nel pomeriggio sbruciatata accompagnata da musica. Partenza per il viaggio di rientro. Arrivo previsto in serata.

Spoletto e l'Oro di Spello



PARTENZA:
20 Ottobre

Quota di partecipazione €79

PARTENZA A

Luoghi e orari di partenza: vedi pagina 6

SERVIZI INCLUSI:

- Pullman GT
- Accompagnatore Capviaggi
- Visita guidata di Spoleto
- Visita guidata di un frantoio con degustazione
- Assicurazione medico bagaglio

Collegamenti e transfer: vedi pagina 6-9



Un nuovo tour alla scoperta delle città umbre di Spoleto e di Spello, ricche di tesori artistici, ma anche un'occasione per scoprire sapori autentici del territorio, famoso per il suo olio, dal gusto fruttato e delicato. Il tutto reso ancora più affascinante dai caldi colori autunnali. La visita guidata ad un frantoio locale sarà la degna conclusione di un tour imperdibile.

Incontro con i partecipanti al viaggio. Partenza in pullman per Spoleto. Breve sosta lungo il percorso per ristoro facoltativo. Arrivo a Spoleto. Incontro con la guida e visita della città, ricca di tesori artistici delle più diverse epoche: la Rocca Albornoziana, simbolo della città, la Cattedrale di Santa Maria Assunta, che ospita affreschi del Pinturicchio e di Filippo Lippi, il possente Ponte delle Torri, la Chiesa romanica di Santa Eufemia. Al termine delle visite, tempo a disposizione per pranzo libero. Nel primo pomeriggio trasferimen-

to a Spello, piccolo borgo umbro inserito nel circuito dei Borghi più belli d'Italia, con suggestivi monumenti romani e medievali. Visita libera della cittadina caratterizzata da vicoli acciottolati, meravigliose chiese affrescate e antichi monumenti con capolavori del Pinturicchio e del Perugino. Di nuovo in pullman si raggiunge un frantoio dove effettueremo la visita guidata delle varie fasi produttive con degustazione di prodotti tipici umbri accompagnati dal pregiato olio. Partenza per il viaggio di rientro.

Ferrara e il Castello Estense



PARTENZA:
26 Ottobre

Quota di partecipazione €79

PARTENZA C

Luoghi e orari di partenza: vedi pagina 6

SERVIZI INCLUSI:

- Pullman GT
- Accompagnatore Capviaggi
- Visita guidata di Ferrara
- Ingresso al Castello Estense
- Assicurazione medico bagaglio

Collegamenti e transfer: vedi pagina 6-9



Ferrara è una splendida città d'arte da assaporare passeggiando per le sue strade, scoprendo in ogni angolo il suo carattere di magnifica capitale del Rinascimento e cogliendo da questo glorioso passato le ragioni del suo presente. Per tre secoli fu capitale dello stato degli Estensi che ne fecero la prima "città moderna europea" e che ospitarono poeti come l'Ariosto e il Tasso.

Incontro con i partecipanti al viaggio. Partenza in pullman per Ferrara. Breve sosta lungo il percorso per ristoro facoltativo. Arrivo e visita guidata della città d'arte dall'urbanistica unica che armoniosamente fonde Medioevo e Rinascimento e riconosciuta Patrimonio Mondiale dell'Umanità dall'UNESCO. Visita del Duomo, la cui facciata risalente al XII secolo è fatta tutta di marmo bianco con portici, rosoni, bassorilievi e statue, un misto di stile romanico e gotico. Visita esterna del Palazzo dei Diamanti, capolavoro architettonico

con più di 8000 bugne, a forma di piramide o di "diamante", in marmo bianco e rosa, che ne coprono le due facciate. Visita del Castello Estense, antica residenza dei duchi d'Este e con le imponenti torri (ingresso incluso) All'interno si visitano i saloni affrescati, il giardino pensile, la Cappella Ducale e le prigioni sotterranee. Pranzo libero. Nel pomeriggio tempo a disposizione per visite individuali con possibilità di shopping nei negozi del centro. Partenza per il viaggio di rientro con arrivo previsto in serata.

Santuario Madonna della Corona e Festa del Marrone



Feste e sagre



Novità



PARTENZA:
27 Ottobre

Quota di partecipazione €69

PARTENZA A

Luoghi e orari di partenza: vedi pagina 6

SERVIZI INCLUSI:

- Pullman GT
- Accompagnatore Capviaggi
- Assicurazione medico bagaglio

Collegamenti e transfer: vedi pagina 6-9



Il Santuario Madonna della Corona è una spettacolare chiesa costruita letteralmente dentro la montagna, dalla quale si gode uno splendido panorama sulla Valle dell'Adige. Situata sul Monte Bondone, sopra il Lago di Garda, accoglie ogni anno migliaia di pellegrini. Una meta sicuramente da non perdere. Nel pomeriggio trasferimento a San Zeno di Montagna per partecipare alla Festa del Marrone.

Incontro con i partecipanti al viaggio. Partenza in pullman per il Santuario della Madonna della Corona. Breve sosta lungo il percorso per ristoro facoltativo. La chiesa si può raggiungere sia attraverso un sentiero sia con un servizio di bus navetta (biglietto acquistabile in loco). Il Santuario Madonna della Corona si trova a 774 metri di altezza a strapiombo sulla valle dell'Adige. Luogo di silenzio e di meditazione, sospeso tra cielo e terra, è celato nel cuore delle rocce del Baldo. Nel Santuario Madonna della Corona in passato

hanno vissuto monaci appartenenti all'Abbazia di San Zeno di Verona. Tempo a disposizione per visita libera. Trasferimento a San Zeno di Montagna dove ogni anno si svolge la Festa del Marrone di San Zeno. Pezzo forte della manifestazione è il mercatino dei sapori, dove è possibile degustare il Marrone di San Zeno D.O.P. in tutte le sue molteplici vesti. Tempo a disposizione per pranzo libero e passeggiata tra gli stand gastronomici. Partenza per il viaggio di rientro. Arrivo previsto in serata.

Piacenza e il borgo di Vigoleno



PARTENZA:
27 Ottobre

Quota di partecipazione €69

PARTENZA C

Luoghi e orari di partenza: vedi pagina 6

SERVIZI INCLUSI:

- Pullman GT
- Accompagnatore Capviaggi
- Visita guidata di Piacenza e Vigoleno
- Assicurazione medico bagaglio

Collegamenti e transfer: vedi pagina 6-9



Un nuovo tour che dopo la visita di Piacenza, città che nasconde sorprendenti tesori, vi porterà alla scoperta di Vigoleno, tra i Borghi più belli d'Italia, che si impone per l'integrità del sistema difensivo, esempio perfetto della logica abitativa del medioevo. Con il suo magnifico castello e il suo antico borgo.

Incontro con i partecipanti al viaggio. Partenza in pullman per Piacenza. Sosta lungo il percorso per ristoro facoltativo. Arrivo a Piacenza. Visita con guida della città d'arte, con i principali monumenti affacciati su Piazza dei Cavalli, il magnifico Palazzo Comunale e Piazza del Duomo, con la Cattedrale in stile romanico. Tempo a disposizione per pranzo libero. Nel primo pomeriggio trasferimento a Vigoleno, certificato tra i Borghi più Belli d'Italia, esempio perfetto della logica abitativa del medioevo. Visita gui-

data del borgo, caratterizzato da imponenti mura merlate, percorse in parte da un panoramico camminamento di ronda: spicca la mole del mastio quadrangolare dotato di feritoie, beccatelli e merli ghibellini, con quattro piani di visita. In piazza potete ammirare la fontana cinquecentesca e nel borgo la chiesa romanica di San Giorgio. Al termine delle visite partenza per il viaggio di rientro.

Si raccomanda di indossare scarpe comode.

Lago di Bracciano - Castello Odescalchi - Giardini di Villa Lante



Ingressi inclusi



PARTENZA:
27 Ottobre

Quota di partecipazione €89

PARTENZA A

Luoghi e orari di partenza: vedi pagina 6

SERVIZI INCLUSI:

- Pullman GT
- Accompagnatore Capviaggi
- Ingresso con visita guidata al Castello Odescalchi
- Ingresso ai giardini di Villa Lante
- Assicurazione medico bagaglio

Collegamenti e transfer: vedi pagina 6-9



Affacciato sul Lago di Bracciano, il Castello Orsini Odescalchi costituisce una delle dimore private più affascinanti d'Europa. Costruito dagli Orsini sul finire del '400, il Castello ha l'aspetto architettonico di un'inespugnabile fortezza ingentilita dalla presenza dei giardini pensili da cui si gode la vista di un panorama unico. Il tour include la visita dei giardini di Villa Lante di Bagnaia.

Incontro con i partecipanti al viaggio. Partenza in pullman per il Lago di Bracciano. Breve sosta lungo il percorso per ristoro facoltativo. Arrivo a Bracciano, cittadina che dà il nome all'omonimo lago vulcanico. Il centro storico è uno dei borghi più Belli d'Italia. Visita con guida del Castello Orsini-Odescalchi, costruito nel XV sec., caratterizzato dalle torri cilindriche, il cammino di ronda, gli appartamenti con arredi e affreschi cinquecenteschi, ancora abitati dai proprietari e utilizzati per matrimoni ed eventi mondani (ingresso incluso).

Pranzo libero. Nel pomeriggio trasferimento a Bagnaia e visita di Villa Lante (ingresso incluso). Villa Lante a Bagnaia è assieme a Bomarzo, uno dei più famosi giardini italiani a sorpresa manieristici del XVI secolo. I giardini costituiscono l'attrazione principale della Villa, specialmente i giochi d'acqua, dalle cascate alle fontane ai grottini sgocciolanti. Attualmente Villa Lante è di proprietà dello Stato Italiano, e gestito dalla Direzione Regionale Musei Lazio. Al termine delle visite, partenza per il viaggio di rientro. Arrivo previsto in serata.

Tesori nascosti: il Duomo e la Villa Reale di Monza



Ingressi inclusi



PARTENZA:
1 Novembre

Quota di partecipazione €79

PARTENZA A

Luoghi e orari di partenza: vedi pagina 6

SERVIZI INCLUSI:

- Pullman GT
- Accompagnatore Capviaggi
- Ingresso alla Cappella di Teodolinda e al Tesoro del Duomo
- Visita guidata del Duomo di Monza
- Assicurazione medico bagaglio

Collegamenti e transfer: vedi pagina 6-9



Monza è una città con diverse anime che accoglie il visitatore in un centro storico dall'atmosfera sobria e raccolta. A breve distanza, la Villa Reale, gioiello architettonico ricco di storia dove sono ancora percepibili l'influenza austriaca, la grandeur napoleonica e la maestosità risorgimentale dei Savoia che la scelsero come residenza estiva.

Incontro con i partecipanti al viaggio. Partenza in pullman per Monza. Breve sosta lungo il percorso per ristoro facoltativo. Arrivo a Monza, importante centro d'arte e per tanti secoli residenza reale. Visita guidata del Duomo dove, nell'altare della Cappella di Teodolinda, è custodita la famosa Corona Ferrea, con la quale venivano incoronati i Re d'Italia. Visita del Tesoro del Duomo, dove sono esposte oreficerie dell'epoca di Teodolinda, regina dei Longobardi, tra cui la celebre "chiocchia con i sette pulcini" (ingresso incluso). Pranzo libero. Nel

pomeriggio trasferimento alla Villa Reale, grande palazzo in stile neoclassico voluto da Maria Teresa d'Austria come residenza estiva, circondato dal più grande parco cintato di tutta Europa con splendidi giardini. Realizzati a fine Settecento, costituiscono uno dei primi esempi di giardino "all'inglese" del Nord Italia, con arredi storici ed essenze di pregio. Visita facoltativa della Reggia, recentemente restaurata e che si articola in piano terra, piano primo nobile, piano secondo nobile e Belvedere. Partenza per il viaggio di rientro con arrivo previsto in serata.

Tivoli - Villa Adriana e Villa d'Este



Ingressi inclusi



PARTENZA:
1 Novembre

Quota di partecipazione €99

PARTENZA A

Luoghi e orari di partenza: vedi pagina 6

SERVIZI INCLUSI:

- Pullman GT
- Accompagnatore Capviaggi
- Ingresso con visita guidata a Villa Adriana e Villa d'Este
- Assicurazione medico bagaglio

Collegamenti e transfer: vedi pagina 6-9

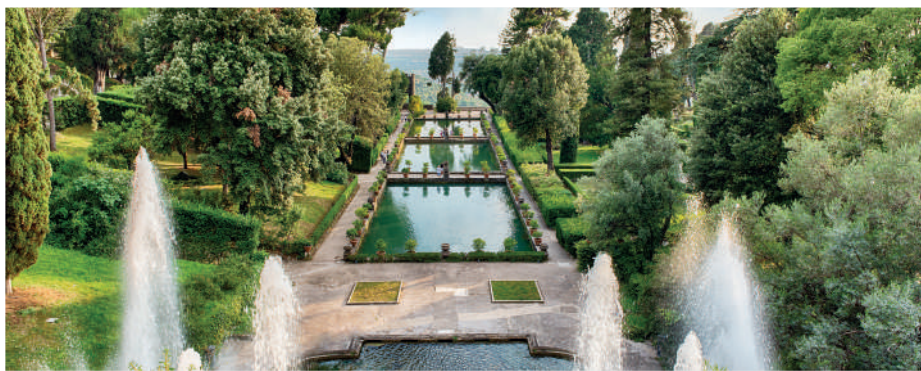

Una giornata all'insegna dell'arte e dell'archeologia. A Tivoli si potranno ammirare Villa Adriana, uno dei maggiori complessi archeologici della romanità, alla cui costruzione l'imperatore Adriano dedicò 20 anni, e Villa d'Este, famosa per il suo giardino che degrada a terrazze simmetriche, ricco di fontane e giochi d'acqua.

Incontro con i partecipanti al viaggio. Partenza in pullman per Tivoli. Breve sosta lungo il percorso per ristoro facoltativo. Arrivo e visita con guida della Villa Adriana, uno dei maggiori complessi archeologici della romanità, costituito dalle grandiose rovine della villa fatta erigere dall'Imperatore Adriano, che ne seguì personalmente il progetto. Si tratta in realtà di una vera e propria città estesa su di un'area di circa 300 ettari, costituita da un insieme di costruzioni monumentali, vie, specchi d'acqua, terme, biblioteche, teatri, templi che ave-

vano colpito l'imperatore nei suoi numerosi viaggi nelle province dell'impero (ingresso incluso). Pranzo libero. Nel pomeriggio visita con guida di Villa d'Este, inserita nella lista UNESCO del Patrimonio Mondiale, con l'impressionante concentrazione di fontane, ninfei, grotte, giochi d'acqua e musiche idrauliche e che costituisce un modello più volte emulato nei giardini europei del manierismo e del barocco (ingresso incluso). Al termine delle visite, partenza per il viaggio di rientro. Arrivo previsto in serata.

Padova - Cappella degli Scrovegni - Abbazia di Praglia



Ingressi inclusi



PARTENZA:
2 Novembre

Quota di partecipazione €85

PARTENZA B

Luoghi e orari di partenza: vedi pagina 6

SERVIZI INCLUSI:

- Pullman GT
- Accompagnatore Capviaggi
- Ingresso con prenotazione e visita guidata alla Cappella degli Scrovegni
- Assicurazione medico bagaglio

Collegamenti e transfer: vedi pagina 6-9



A Padova per visitare la Cappella degli Scrovegni e ammirare il ciclo di affreschi realizzato da Giotto nel 1303, uno dei massimi capolavori dell'arte italiana. Possibilità di visita libera alla Basilica di Sant'Antonio, con sosta facoltativa allo storico Caffè Pedrocchi. Visita dell'Abbazia benedettina di Praglia, suggestivo luogo di spiritualità nei Colli Euganei.

Incontro con i partecipanti al viaggio. Partenza in pullman per Padova. Breve sosta lungo il percorso per ristoro facoltativo. Arrivo e visita con guida della Cappella degli Scrovegni, affrescata tra il 1303 e il 1305 da Giotto su incarico di Enrico degli Scrovegni. La narrazione ricopre interamente le pareti con le storie della Vergine e di Cristo, mentre nella controfacciata è dipinto il grandioso Giudizio Universale (prenotazione e biglietto d'ingresso inclusi). Visita libera della Basilica di Sant'Antonio, il principale monumento di Padova. Riconosciuto dalla Santa Sede come Santuario Inter-

nazionale, è uno dei più celebri e frequentati luoghi di culto della cristianità. Pranzo libero. Nel pomeriggio visita libera dell'Abbazia benedettina di Praglia. La vastità dell'edificio, l'armonica razionalità ed equilibrio dei quattro chiostri che ne articolano lo spazio, lo stile architettonico in cui si integrano felicemente il tardo gotico e l'incipiente rinascimento, fanno dell'Abbazia di Praglia un notevole monumento d'arte. Si potranno visitare la Chiesa Abbaziale, il Refettorio e i bellissimi chiostri. Al termine, partenza per il viaggio di rientro. Arrivo previsto in serata.

Mantova e la città di Sabbioneta



Borghi d'Italia



PARTENZA:
3 Novembre

Quota di partecipazione €79

PARTENZA C

Luoghi e orari di partenza: vedi pagina 6

SERVIZI INCLUSI:

- Pullman GT
- Accompagnatore Capviaggi
- Visita guidata di Mantova
- Ingresso con visita guidata al Palazzo Ducale di Sabbioneta
- Assicurazione medico bagaglio

Collegamenti e transfer: vedi pagina 6-9



Giornata dedicata alla visita di Mantova e della splendida città di Sabbioneta, Patrimonio Unesco. Assieme Mantova e Sabbioneta offrono una testimonianza eccezionale di realizzazione urbana, architettonica e artistica del Rinascimento, collegate tra loro attraverso le idee e le ambizioni della famiglia regnante, i Gonzaga.

Incontro con i partecipanti al viaggio. Partenza per Mantova. Breve sosta lungo il percorso per ristoro facoltativo. Arrivo e visita con guida della città, dal fascino aristocratico, ricca di inestimabili tesori d'arte e patria del poeta Virgilio a cui è dedicata una statua. Si potranno ammirare i principali monumenti: il Palazzo Ducale (visita esterna), il Palazzo della Ragione, il Palazzo del Podestà, la Chiesa di Sant'Andrea, Piazza delle Erbe, il Duomo. Pranzo libero. Nel pomeriggio, trasferimento a Sabbioneta, affascinante rap-

presentazione pratica di un'ambizione filosofica: la città venne infatti costruita per volere del Duca Vespasiano Gonzaga con lo scopo di concretizzare la concezione rinascimentale della Città Ideale in cui arte, architettura e impianto urbanistico rappresentano la massima espressione della classicità. Visita con guida del Palazzo Ducale, una delle costruzioni più antiche di Sabbioneta (ingresso incluso). Al termine delle visite, partenza per il viaggio di rientro. Arrivo previsto in serata.

Piancastagnaio - Festa della Castagna



PARTENZA:
3 Novembre

Quota di partecipazione €99

PARTENZA C

Luoghi e orari di partenza: vedi pagina 6

SERVIZI INCLUSI:

- Pullman GT
- Accompagnatore Capviaggi
- Pranzo in ristorante con bevande
- Assicurazione medico bagaglio

Collegamenti e transfer: vedi pagina 6-9



Piancastagnaio, un affascinante borgo al confine tra Toscana e Lazio con un grazioso centro storico. Perdersi tra le sue piccole vie è il modo migliore per scoprire i segni e le meraviglie che la storia ha lasciato nel tempo. Dal 1967 ogni anno nella settimana della festa dei Santi, all'interno del centro storico, si svolge il Crastatone, la famosa sagra della "crastata" ossia la caldarrosta, castagna arrosto.

Incontro con i partecipanti al viaggio. Partenza in pullman per Piancastagnaio. Breve sosta lungo il percorso per ristoro facoltativo. Arrivo a Piancastagnaio, situato sul versante sud-orientale del Monte Amiata. Tempo a disposizione per visita libera della località e partecipazione alla manifestazione conosciuta come il Crastatone, la famosa sagra della "crastata" ossia la caldarrosta. Il primo Crastatone fu organizzato su iniziativa di un gruppo di amici paesani per festeggiare la castagna, che nei tempi addietro aveva rappresentato

l'unica fonte di sostentamento per gli abitanti dell'Amiata. Durante la festa si possono degustare piatti tipici, molti a base di castagne e vengono aperte le cantine, stand, e banchetti lungo tutte le vie del paese, dove l'atmosfera è carica di profumi e allegria. Pranzo in ristorante con i prodotti tipici del Monte Amiata. Nel pomeriggio partenza per il viaggio di rientro. Arrivo previsto in serata.

Eventuale biglietto d'ingresso alla Sagra della Castagna da pagare in loco.

Alba - Fiera Internazionale del Tartufo bianco



PARTENZA:
9 Novembre

Quota di partecipazione €75

PARTENZA D

Luoghi e orari di partenza: vedi pagina 6

SERVIZI INCLUSI:

- Pullman GT
- Accompagnatore Capviaggi
- Visita guidata di Alba
- Biglietto d'ingresso alla Mostra Internazionale del Tartufo
- Assicurazione medico bagaglio

Collegamenti e transfer: vedi pagina 6-9



Oggi vi portiamo ad Alba, nel cuore delle Langhe, per visitare La Fiera Internazionale del Tartufo che celebra "l'oro bianco". La manifestazione rappresenta senza dubbio la più grande esposizione internazionale di tartufi provenienti dalle colline piemontesi di Langhe, Roero e Monferrato. Profumi inebrianti e prelibatezze gastronomiche vi attendono per una giornata speciale all'insegna del gusto.

Incontro con i partecipanti al viaggio. Partenza in pullman per la zona delle Langhe. Breve sosta lungo il percorso per ristoro facoltativo. Arrivo ad Alba. Visita con guida del centro storico della città, dalla struttura ancora medievale, con pianta quasi circolare. Alba è soprannominata la "città delle cento torri" per l'elevato numero di torri costruite in passato a scopo difensivo. A seguire visita libera della Mostra Internazionale del Tartufo bianco di Alba, la più importante fiera del settore in Italia (ingresso incluso). La

Fiera si svolge tutti i sabato e domenica di ottobre e novembre. Cuore della manifestazione è l'Alba Truffle Show: lo spazio degli Show Cooking con i grandi chef, le Analisi Sensoriali del Tartufo, le Wine Tasting Experience, gemellaggi con territori d'eccellenza enogastronomica e "matrimoni del gusto" tra le colline di Langhe, Roero e Monferrato insieme ad ospiti, incontri e dibattiti. Pranzo libero. Nel primo pomeriggio partenza per il viaggio di rientro. Arrivo previsto in tarda serata.

Roma - Il Quirinale



PARTENZA:
9 Novembre

Quota di partecipazione €100

PARTENZA A

Luoghi e orari di partenza: vedi pagina 6

SERVIZI INCLUSI:

- VPullman GT
- Accompagnatore Capviaggi
- Ingresso con prenotazione al Quirinale e visita guidata
- Assicurazione medico bagaglio

Collegamenti e transfer: vedi pagina 6-9



Capviaggi vi porta a Roma per visitare il Quirinale, centro della vita della Repubblica, custode di un patrimonio di arte, storia e cultura di inestimabile valore. Il pomeriggio sarà a disposizione per una visita libera nel centro della città, tra le piazze e i monumenti simbolo di Roma, dalla Fontana di Trevi a Piazza di Spagna, Via Condotti, il Corso, i palazzi del potere.

Incontro con i partecipanti al viaggio. Partenza in pullman per Roma. Breve sosta lungo il percorso per ristoro facoltativo. Arrivo a Roma. Visita con guida del Palazzo del Quirinale, imponente complesso settecentesco nato come residenza estiva dei pontefici e attuale residenza del Presidente della Repubblica (prenotazione e ingresso inclusi). Il tour prevede la visita del Piano Nobile dove si potranno ammirare lo scalone d'onore e i bellissimi saloni. Al piano terra si potrà visitare la mostra sulla storia del Palazzo e le sale con esposizioni di documenti

storici, tra cui lo Statuto Albertino e la Costituzione Italiana. Pranzo libero. Nel pomeriggio tempo a disposizione per visite individuali nel centro della città. Al termine delle visite, partenza per il viaggio di rientro. Arrivo previsto in serata.

Si precisa che la visita al Quirinale è accompagnata da personale volontario. Obbligo comunicare luogo e data di nascita all'atto della prenotazione e presentare documento d'identità all'ingresso della visita del Quirinale.

Torino - Il Museo Egizio



PARTENZA:
10 Novembre

Quota di partecipazione €89

LUOGHI E ORARI PER LA PARTENZA:

- PISTOIA - Via dell'Annona (ingresso Mercato Ortofrutticolo): ore 4:15
- PRATO - Mc Donald's (Prato Est, zona Questura): ore 4:45
- FIRENZE - Fermata Guidoni T2 (parcheggio scambiatore): ore 5:00
- FIRENZE - Area Servizio FI Nord autostrada ore 5:15

SERVIZI INCLUSI:

- Pullman GT
- Accompagnatore Capviaggi
- Ingresso con prenotazione e visita guidata al Museo Egizio
- Assicurazione medico bagaglio

Collegamenti e transfer: vedi pagina 6-9



Capviaggi vi propone una giornata a Torino per vivere il fascino dell'antica civiltà dei Faraoni grazie alla visita del Museo Egizio, il più antico del mondo dopo quello del Cairo. La collezione raccoglie più di 300.000 reperti tra statue, mummie, sarcofagi, papiri, monili ed amuleti. Ci sarà anche il tempo per una piacevole passeggiata nel nucleo storico della città, già capitale dello stato dei Savoia.

Incontro con i partecipanti al viaggio. Partenza in pullman per Torino. Breve sosta lungo il percorso per ristoro facoltativo. Arrivo a Torino e visita orientativa della città, per secoli cuore del Regno dei Savoia e teatro dell'Unità Nazionale. Una breve passeggiata vi permetterà di ammirare i principali edifici storici: Palazzo Reale, Palazzo Madama e Palazzo Carignano (visite esterne). Pranzo libero. Nel pomeriggio visita con guida del Museo Egizio, la più importante raccolta di antichità egizie di tutta l'Europa: statue, mummie, sarcofagi,

ricostruzione di templi, ecc. (ingresso incluso). Il Museo Egizio è costituito da un insieme di collezioni che si sono sovrapposte nel tempo, dall'ottocento ai ritrovamenti effettuati a seguito degli scavi condotti in Egitto dalla Missione Archeologica Italiana tra il 1900 e il 1935, fino ai reperti e ritrovamenti degli ultimi decenni. Di particolare interesse il tempio rupestre di El-Lesiya, donato nel 1966 dall'Egitto all'Italia. Al termine delle visite, partenza per il viaggio di rientro. Arrivo previsto in tarda serata.



Ingressi inclusi

Civita di Bagnoregio - Orvieto



PARTENZA:
10 Novembre

Quota di partecipazione €79

PARTENZA B

Luoghi e orari di partenza: vedi pagina 6

SERVIZI INCLUSI:

- Pullman GT
- Accompagnatore Capviaggi
- Bus navetta e biglietto d'ingresso alla Civita
- Visita guidata di Orvieto
- Assicurazione medico bagaglio

Collegamenti e transfer: vedi pagina 6-9



Una giornata da trascorrere tra Umbria e Lazio, dove visiteremo gli antichissimi borghi di Civita di Bagnoregio, annoverato tra i Borghi più Belli d'Italia, ed Orvieto, città di grande valore artistico sorta, come la Civita, su un massiccio tufaceo. Una proposta di viaggio sicuramente da non perdere attraverso la natura e le opere d'arte che il nostro territorio custodisce con orgoglio.

Incontro con i partecipanti al viaggio. Partenza in pullman per Bagnoregio. Breve sosta lungo il percorso per ristoro facoltativo. Visita della Civita, suggestivo borgo medievale isolato sopra un'altura tufacea, noto come "la città che muore" per le erosioni che sgretolano l'altura e considerato uno dei Borghi più Belli d'Italia. Al borgo si accede tramite bus navetta in partenza dal parcheggio dei pullman. Al termine della visita, trasferimento ad Orvieto, cittadina dell'Umbria abbarbicata su una rupe di tufo, piena di fascino e di storia. Pranzo libe-

ro. Visita con guida del centro storico dove potremo ammirare il Duomo, caratterizzato dalla splendida facciata a mosaico, con all'interno la Cappella del Corporale, che custodisce i ricordi del miracolo di Bolsena. Visita facoltativa del Pozzo di San Patrizio, edificato nel 1527 su progetto di Antonio da Sangallo il Giovane; un'incredibile opera idraulica realizzata per garantire l'approvvigionamento di acqua della sovrastante rocca dell'Albornoz in caso di assedio o conflitto. Al termine delle visite, partenza per il viaggio di rientro. Arrivo previsto in serata.

Milano - Il Cenacolo vinciano



PARTENZA:
16 Novembre

Quota di partecipazione €99

PARTENZA A

Luoghi e orari di partenza: vedi pagina 6

SERVIZI INCLUSI:

- Pullman GT
- Accompagnatore Capviaggi
- Ingresso con visita guidata al Cenacolo di Leonardo da Vinci
- Assicurazione medico bagaglio

Collegamenti e transfer: vedi pagina 6-9

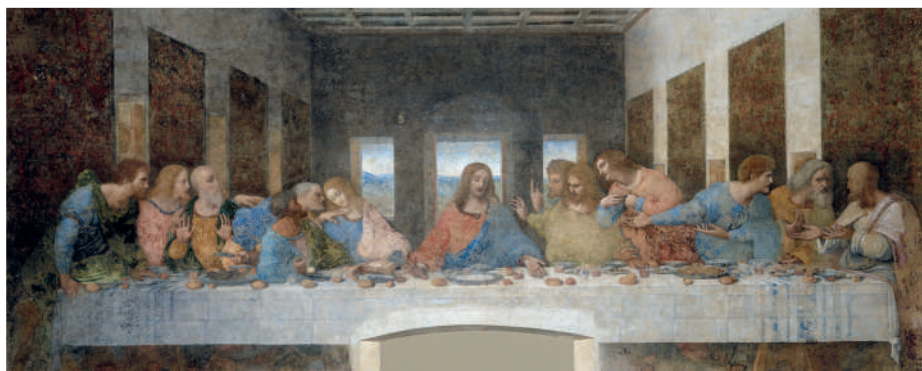

Capviaggi vi porta a Milano dove vivrete una vera e propria esperienza estetica e visiva con la visita del Cenacolo (o Ultima Cena) di Leonardo da Vinci, il capolavoro rinascimentale più noto al mondo, databile al 1494-1498 e realizzato su commissione di Ludovico il Moro nel refettorio del convento adiacente al santuario di Santa Maria delle Grazie.

Incontro con i partecipanti al viaggio. Partenza in pullman per Milano. Brevi soste lungo il percorso per ristoro facoltativo. Arrivo a Milano. Visita guidata del Cenacolo di Leonardo da Vinci, la celebre opera realizzata da Leonardo ospitata nel refettorio dell'antico convento di Santa Maria delle Grazie (ingresso incluso). Dipinta tra il 1494 ed il 1498, Leonardo, raffigurò la scena "a secco" sulla parete del refettorio. Questa tecnica ed i fattori ambientali hanno contribuito al deterioramento dell'affresco, che ha subito numerosi restauri nel

corso dei secoli. Pranzo libero. Pomeriggio a disposizione per visite individuali ai principali monumenti. Il Duomo, il monumento simbolo della metropoli; il Castello Sforzesco, scrigno di storia e di tesori artistici; la Galleria Vittorio Emanuele II, famosa per i suoi pavimenti a mosaici e per le vetrate. Possibilità di shopping e passeggiate nel cosiddetto "Quadrilatero della Moda" dove si concentrano le boutique di moda, i negozi del lusso e le gioiellerie. Partenza per il viaggio di rientro. Arrivo previsto in serata.

Cremona - Festa del Torrone



Sapori tipici



Feste e sagre



Pranzo incluso



PARTENZA:
17 Novembre

Quota di partecipazione €99

PARTENZA B

Luoghi e orari di partenza: vedi pagina 6

SERVIZI INCLUSI:

- Pullman GT
- Accompagnatore Capviaggi
- Pranzo in ristorante con bevande
- Visita guidata di Cremona
- Assicurazione medico bagaglio

Collegamenti e transfer: vedi pagina 6-9



Una giornata a Cremona, la città della liuteria, del torrone e della mostarda. Ritorna l'appuntamento più atteso da tutti i golosi e gli amanti della storia e delle tradizioni: la Festa del Torrone, che porta tra le vie del centro le tradizionali maxi costruzioni di Torrone, il Torrone d'Oro, la Rievocazione Storica del Matrimonio tra Bianca Maria Visconti e Francesco Sforza e l'attesissimo Spettacolo Finale.

Incontro con i partecipanti al viaggio. Partenza in pullman per Cremona. Breve sosta lungo il percorso per ristoro facoltativo. Arrivo e visita della città con guida. Il centro artistico della città è costituito dalla Piazza del Comune, una delle più belle piazze medievali d'Italia per l'insieme dei monumenti che la circondano: il Torrazzo, altissima torre campanaria divenuta simbolo della città, il Duomo romanico, il Battistero, il Palazzo del Comune (ingressi esclusi). Pranzo con degustazione di prodotti tipici: il torrone e la mostarda di frutta e verdura sono le più note

specialità cremonesi che hanno dato vita a fiorenti industrie, seguono i tortelli di zucca e ogni sorta di insaccati di maiale. Nel pomeriggio tempo a disposizione per partecipare alla Festa del Torrone durante la quale Cremona si trasforma in un vero e proprio girone dantesco, con numerose iniziative e gli appuntamenti tradizionali tra cui le costruzioni giganti di Torrone e la Rievocazione del matrimonio tra Francesco Sforza e Bianca Maria Visconti, che da sempre accompagnano la Festa. Al termine delle visite, partenza per il viaggio di rientro. Arrivo previsto in serata.

Urbino, città ducale di Raffaello



PARTENZA:
17 Novembre

Quota di partecipazione €79

PARTENZA A

Luoghi e orari di partenza: vedi pagina 6

SERVIZI INCLUSI:

- Pullman GT
- Accompagnatore Capviaggi
- Visita con guida di Urbino
- Ingresso con prenotazione e visita guidata al Palazzo Ducale
- Assicurazione medico bagaglio

Collegamenti e transfer: vedi pagina 6-9



Immersa nelle morbide colline marchigiane, Urbino è una città d'immensa ricchezza storica e artistica. Capitale del ducato di Montefeltro, Urbino da semplice borgo divenne "culla del Rinascimento" e ancora oggi passeggiando per il suo centro storico se ne respira l'aria quattrocentesca. Dal 1998 Urbino è Patrimonio Mondiale dell'Umanità UNESCO.

Incontro con i partecipanti al viaggio. Partenza in pullman per Urbino. Breve sosta lungo il percorso per ristoro facoltativo. Arrivo ad Urbino, tra i più importanti centri artistici delle Marche. Visita con guida dei principali monumenti tra cui il Duomo e il Palazzo Ducale, simbolo della città di Urbino e uno dei più begli esempi architettonici rinascimentali in Italia. All'interno degli appartamenti abitati dalla famiglia ducale è oggi ospitata la Galleria Nazionale delle Marche che conserva, tra gli altri, capolavori di Piero della Francesca, Raffaello

e Tiziano (ingresso incluso). Pranzo libero. Pomeriggio a disposizione per visite individuali. Visita facoltativa della Casa di Raffaello. La dimora, costruita nel XV secolo venne acquistata nel 1460 dal padre di Raffaello, Giovanni Santi, umanista, poeta e pittore alla corte di Federico da Montefeltro, che vi organizzò la propria bottega. Raffaello vi nacque e trascorse gli anni della sua formazione giovanile. Passeggiata al colle panoramico dove sorge il monumento a Raffaello. Partenza per il rientro. Arrivo previsto in serata.

Ravenna, città dei Mosaici



PARTENZA:
23 Novembre

Quota di partecipazione €79

PARTENZA C

Luoghi e orari di partenza: vedi pagina 6

SERVIZI INCLUSI:

- Pullman GT
- Accompagnatore Capviaggi
- Visita guidata di Ravenna
- Ingressi al Mausoleo di Galla Placidia, Basilica di San Vitale e Sant'Apollinare Nuovo
- Assicurazione medico bagaglio

Collegamenti e transfer: vedi pagina 6-9



Bella, colta ed elegante, città di santi, banchieri e re. Questa è Ravenna, la seconda città più grande d'Italia per estensione. Questa affascinante città a pochi chilometri dal mare, vanta otto monumenti dichiarati dall'Unesco Patrimonio dell'Umanità tra cui spicca la Basilica di San Vitale, capolavoro dell'arte bizantina del VI secolo. Ingressi ai principali monumenti inclusi nella quota di partecipazione.

Incontro con i partecipanti al viaggio. Partenza in pullman per Ravenna. Breve sosta lungo il percorso per ristoro facoltativo. Arrivo a Ravenna. La città, situata a pochi chilometri dal mare, vanta otto monumenti capolavori dell'arte bizantina dichiarati dall'UNESCO Patrimonio dell'Umanità. Visita con guida della città e delle sue chiese risplendenti di mosaici: il Mausoleo di Galla Placidia, la Basilica di San Vitale, Sant'Apollinare Nuovo (ingressi inclusi). Al centro della città si visitano anche la Basilica di San Francesco, con la cripta invasa dalle acque e la Tomba di Dante, morto a Ravenna nel

1321. Pranzo libero. Nel pomeriggio visita dei dintorni della città: il Mausoleo di Teodorico, fatto costruire dallo stesso nel 520 come propria sepoltura, e Sant'Apollinare in Classe, il più grande esempio di basilica paleocristiana. Nonostante le spoliazioni subite nel corso dei secoli, la chiesa preserva la bellezza della struttura originaria ed è ammirata per gli splendidi mosaici policromi del suo catino absidale e gli antichi sarcofagi marmorei degli arcivescovi lungo le navate laterali (ingressi esclusi). Al termine delle visite, partenza per il viaggio di rientro. Arrivo previsto in serata.

Asti e la Festa della Bagna Cauda



Novità



Feste e sagre



Pranzo incluso



PARTENZA:
24 Novembre

Quota di partecipazione €120

PARTENZA A

Luoghi e orari di partenza: vedi pagina 6

SERVIZI INCLUSI:

- Pullman GT
- Accompagnatore Capviaggi
- Pranzo in ristorante con bevande incluse
- Visite guidate come da programma
- Assicurazione medico bagaglio

Collegamenti e transfer: vedi pagina 6-9



Nel weekend del 23 e del 24 Novembre torna ad Asti il Bagna Cauda Day, la manifestazione più profumata dell'anno. Migliaia di appassionati di bagna cauda si riuniscono per gustare la specialità piemontese. Grazie al suo glorioso passato, Asti è una delle più belle città d'arte del Piemonte, conosciuta anche come città dalle cento torri.

Incontro con i partecipanti al viaggio. Partenza in pullman per Asti. Breve sosta lungo il percorso per ristoro facoltativo. Arrivo ad Asti, incontro con la guida per visita della cittadina nota in tutto il mondo soprattutto per la sua produzione enologica, in particolare per il suo spumante. Il centro di Asti presenta un nucleo storico in cui sono ancora presenti chiese tardo-romaniche, gotiche e palazzi di origine medievale; degna di nota la vasta piazza triangolare intitolata al poeta Vittorio Alfieri, a

cui Asti diede i natali. Pranzo in ristorante con menù selezionato a base di bagna cauda, piatto tipico dell'astigiano. Nel pomeriggio tempo a disposizione per passeggiare per le vie del centro dove ha luogo la tradizionale Festa della Bagna Cauda. Appassionati di bagna cauda si riuniscono per gustare la specialità piemontese in uno dei locali che aderiscono all'iniziativa; numerose iniziative animano le vie e le piazze del centro. Partenza per il viaggio di rientro con arrivo previsto in serata.

Mercatini di Natale a Vipiteno



Borghi d'Italia

Mercatini di Natale



PARTENZA:
24 Novembre

Quota di partecipazione €69

PARTENZA A

Luoghi e orari di partenza: vedi pagina 6

SERVIZI INCLUSI:

- Pullman GT
- Accompagnatore Capviaggi
- Assicurazione medico bagaglio

Collegamenti e transfer: vedi pagina 6-9



A Vipiteno i mercatini sono allestiti nel centro storico sotto la scenografica Torre dei Dodici che sovrasta la piazza principale. La suggestiva città alpina vi aspetta tra presepi intagliati, decori natalizi, aroma di biscotti appena sfornati e bellezze architettoniche medievali. Le pittoresche vie del centro, vi accolgono con eleganti negozi, bar e ristoranti in uno dei Borghi più belli d'Italia.

Incontro con i partecipanti al viaggio. Partenza in pullman per Vipiteno. Breve sosta lungo il percorso per ristoro facoltativo. Arrivo a Vipiteno. Intera giornata dedicata alla visita libera della città e del suo mercatino di Natale. La località alpina di Vipiteno incanta i suoi visitatori con un fascino unico. Case colorate, pittoresche piazze medievali e un paesaggio di montagna che sembra a portata di mano: non per niente Vipiteno è stato eletto uno dei borghi più belli d'Italia. I monumenti più interessanti sono il Municipio,

con un pittoresco cortile e la Chiesa dello Spirito Santo. Per tutto il periodo dell'Avvento, il capoluogo dell'alta Val d'Isarco, situato a quasi 1000 metri sul livello del mare, si trasforma in un'autentica fiaba invernale. Per le stradine di Vipiteno si respira un'atmosfera tutta particolare, ai piedi dell'antica Torre delle Dodici si possono ammirare presepi intagliati a mano e decori natalizi tradizionali. Pranzo libero nel corso della giornata. Al termine delle visite, partenza per il viaggio di rientro. Arrivo previsto in tarda serata.

Bolzano, la magia del Natale



Mercatini di Natale



PARTENZA:
24 Novembre

Quota di partecipazione €69

PARTENZA A

Luoghi e orari di partenza: vedi pagina 6

SERVIZI INCLUSI:

- Pullman GT
- Accompagnatore Capviaggi
- Assicurazione medico bagaglio

Collegamenti e transfer: vedi pagina 6-9



Una magica escursione giornaliera a Bolzano dove i palazzi, i portici e le piazze, per l'occasione, sono vestiti di luce, tra il vin brulè e le melodie natalizie dei suonatori di strada e dei cantastorie. Le Dolomiti fanno da sfondo al Mercatino di Natale, per una giornata all'insegna della migliore tradizione natalizia.

Incontro con i partecipanti al viaggio. Partenza in pullman per Bolzano. Breve sosta lungo il percorso per ristoro facoltativo. Arrivo a Bolzano, capoluogo dell'Alto Adige. Una volta città di mercanti e di mecenati, è oggi anche città d'arte, di spettacolo, di scambio e di vacanza, grazie anche ad un'esplosione di nuove infrastrutture: il Museion, il Teatro Comunale, il Museo Archeologico. Essendo stata una provincia austriaca fino all'inizio del secolo scorso, Bolzano è una città d'incontro fra due culture: quella italiana e quella tedesca. Visita libera

della città, il cui centro storico racchiude veri gioielli come il Duomo di Santa Maria Assunta, emblema della città, costruito in stile gotico e ornato con preziosi dettagli; Piazza Walther dove da ormai 27 anni ha luogo il Mercatino di Natale, il più grande d'Italia. Tempo a disposizione per visita degli stand di deliziose specialità gastronomiche e di prodotti artigianali. Altri mercatini si trovano nelle suggestive piazzette vicine come Piazza delle Erbe. Pranzo libero. Al termine delle visite, partenza per il viaggio di rientro. Arrivo previsto in serata.

Roma - Musei Vaticani



Ingressi inclusi



PARTENZA:
29 Novembre

Quota di partecipazione €120

PARTENZA A

Luoghi e orari di partenza: vedi pagina 6

SERVIZI INCLUSI:

- Pullman GT
- Accompagnatore Capviaggi
- Ingresso con prenotazione e visita guidata ai Musei Vaticani
- Assicurazione medico bagaglio

Collegamenti e transfer: vedi pagina 6-9

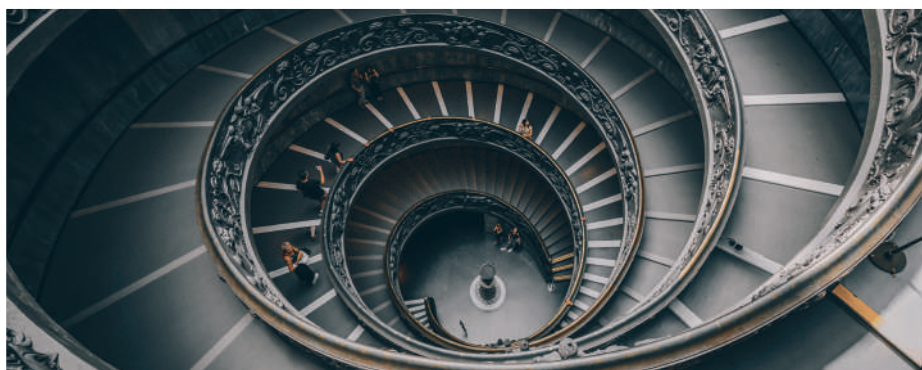

Una giornata a Roma per visitare uno dei poli museali più importanti al mondo, con una straordinaria raccolta di capolavori come la Cappella Sistina celebre per l'elezione dei papi e gli affreschi di Michelangelo. Possibilità di visite individuali alla Basilica di San Pietro e ai luoghi più famosi della città: da Castel Sant'Angelo a Piazza Navona.

Incontro con i partecipanti al viaggio. Partenza in pullman per Roma. Breve sosta lungo il percorso per ristoro facoltativo. Arrivo a San Pietro. Visita con guida dei Musei Vaticani dove si potranno ammirare gli affreschi di Michelangelo nella Cappella Sistina, le opere di Raffaello e i capolavori dell'arte classica (prenotazione e ingresso inclusi). I Musei Vaticani, all'interno dello Stato della Città del Vaticano, sono una delle raccolte d'arte più grandi del mondo; espongono l'enorme collezione di opere d'arte accumulata nei secoli dai Papi. I musei furono

fondati da Papa Giulio II nel XVI sec. e vantano un patrimonio artistico inestimabile. Ogni anno, più di 6 milioni di persone ammirano i capolavori esposti nei 7 km di sale e corridoi dei Musei Vaticani. Pranzo libero. Possibilità di visite individuali nella zona del Vaticano: la Basilica di San Pietro, la più importante chiesa della cristianità con l'immensa cupola ideata da Michelangelo e lo splendido colonnato del Bernini, Castel Sant'Angelo e il Lungotevere. Al termine delle visite, partenza per il viaggio di rientro. Arrivo previsto in serata.

Trento - La magia del Natale



Mercatini di Natale



PARTENZA:
30 Novembre

Quota di partecipazione €69

PARTENZA A

Luoghi e orari di partenza: vedi pagina 6

SERVIZI INCLUSI:

- Pullman GT
- Accompagnatore Capviaggi
- Assicurazione medico bagaglio

Collegamenti e transfer: vedi pagina 6-9



Visita di Trento e del suo mercatino di Natale dove, tra le casette illuminate a festa che propongono originali idee regalo e i migliori prodotti della tradizione trentina, si respira un'atmosfera unica. Le bellezze architettoniche del centro storico fanno di Trento una splendida meta di viaggio dove arte e paesaggi alpini si fondono per rendere indimenticabile la vostra giornata.

Incontro con i partecipanti al viaggio. Partenza in pullman per Trento. Breve sosta lungo il percorso per ristoro facoltativo. Arrivo a Trento. Visita libera del centro storico ricco di monumenti: il Duomo romanico-gotico, famoso per avere ospitato le riunioni più importanti del Concilio di Trento; il Palazzo Pretorio; le caratteristiche vie Belenzani e Mancini; il Castello del Buonconsiglio. Pranzo libero. Pomeriggio a disposizione per shopping al caratteristico Mercatino di Natale, uno dei mercatini più rinomati ed apprezzati d'Europa. Oltre

60 casette di legno propongono i prodotti tipici dell'antica tradizione alpina: presepi, decorazioni natalizie in ceramica raku e terracotta, palle di Natale Biedermeier, porta incensi e portacandele in vetro fusione, gnomi e folletti in legno decorati. Ovviamente si possono gustare i prodotti tipici della cucina e dell'enologia del Trentino, dai dolci natalizi al formaggio e allo speck, accompagnati da liquori, grappe, vin santo e vini passiti tipici trentini. Al termine delle visite partenza per il viaggio di rientro. Arrivo previsto in serata.

Condizioni generali

Contratto di Vendita Pacchetto turistico

Il pacchetto turistico oggetto del contratto è organizzato da Capviaggi di CAP Società Cooperativa con sede operativa in via Vestri, 34 Prato tel. 0574 843500, Autorizzazione Amministrativa per **Agenzia Viaggi e Turismo** denuncia inizio attività del 03/01/2001 presentata alla Provincia di Prato. Premesso che il Consumatore ha diritto di ricevere una copia del contratto di vendita del pacchetto turistico (ai sensi dell'art.35 del codice del turismo), che è documento indispensabile per accedere alle coperture assicurative all'art. 4 delle presenti Condizioni Generali di Contratto.



*Inquadra il QR-code e scarica
le condizioni generali di viaggio*

Condizioni di Assicurazione

Assicurazione Assistenza - Rimborso spese mediche - Bagaglio



*Inquadra il QR-code e scarica le condizioni assicurative.
Polizza inclusa nel pacchetto.*

Assicurazione Spese Annullamento Viaggio



*Inquadra il QR-code e scarica l'informativa
e le condizioni assicurative annullamento.
Polizza facoltativa.*

Capviaggi...piace!

Metti un like e segui
le nostre iniziative

 @capviaggi

 www.facebook.com/capviaggi

...e segui il nostro hashtag #capviaggi

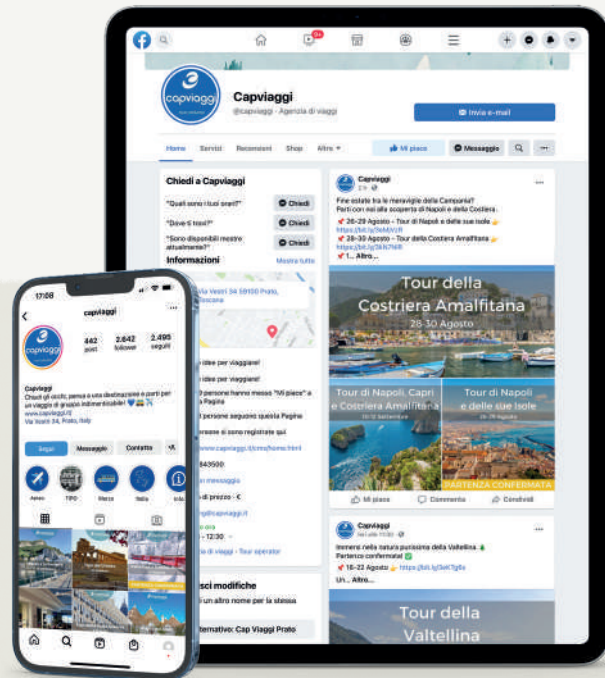

Entra nelle nostre liste Whatsapp*
e ricevi le offerte speciali a te riservate!

*Scrivendoci su Whatsapp autorizzi il trattamento dei tuoi dati personali nel rispetto della normativa GDPR vigente

Non perderti alcuna occasione.

Iscriviti alla nostra newsletter!

puoi farlo direttamente su www.capviaggi.it/cms/newsletter

Dicono di noi...

I nostri clienti parlano di noi: le loro recensioni dal web.

★★★★★

Gite straordinarie, guide empatiche e molto preparate sulle località.

Valeria

★★★★★

Esperienza super piacevole in ogni ambito, torneremo sicuramente a scegliere Capviaggi.

Filippo

★★★★★

Consiglio Capviaggi, professionali e precisi, ottima organizzazione.

Jessica

★★★★★

Personale qualificato e professionale. Una garanzia!

Veronica



*Come hai viaggiato con noi?
Scrivi una tua recensione!*

Soddisfatto delle nostre proposte?

Sfoglia i nostri nuovissimi cataloghi primavera-estate
“Tour e soggiorni” e scopri le fantastiche offerte
firmate Capviaggi!

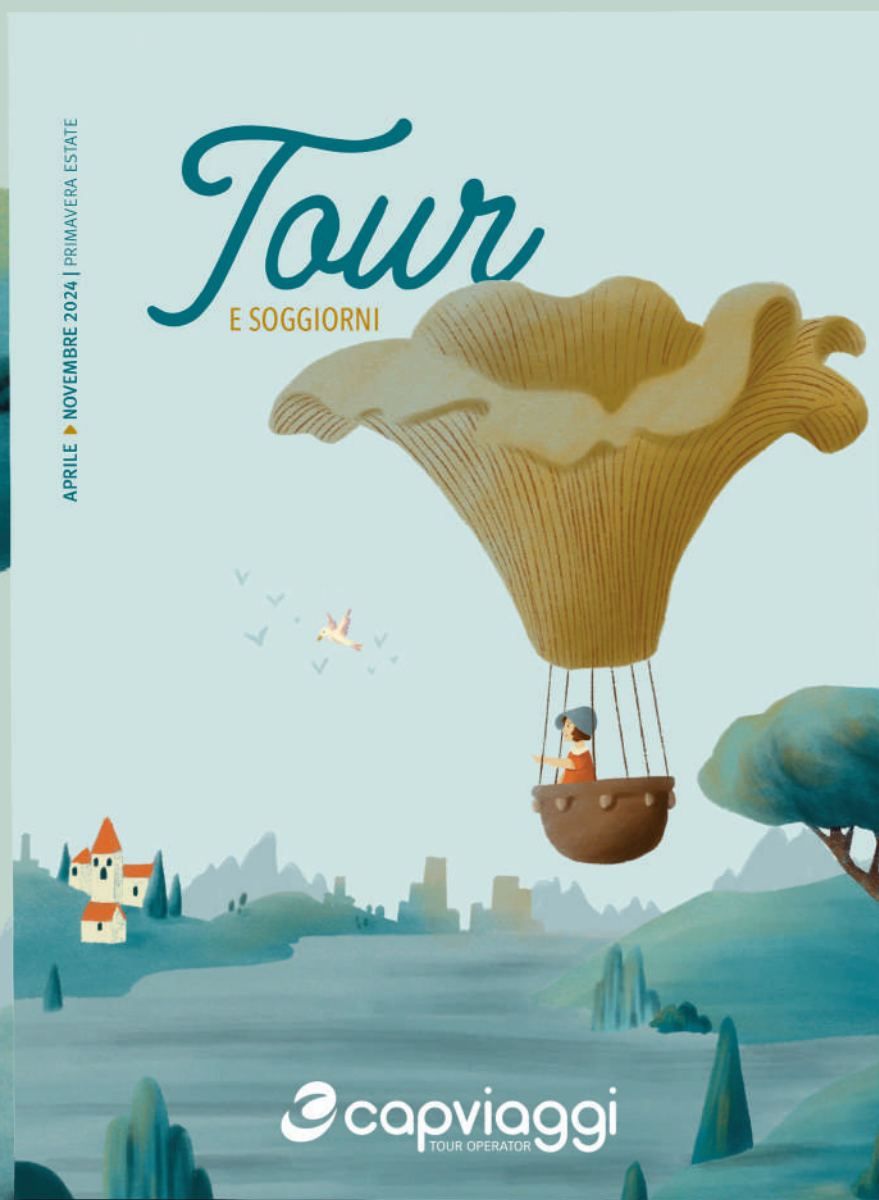



 **capviaggi**
TRAVEL BUS

NOLEGGIO AUTOBUS

*il piacere di viaggiare
accompagnati*

Noleggio Autobus con conducente
Prato - Via Vestri, 34 - noleggio@capviaggi.it

www.capviaggi.it



Info e prenotazioni



www.capviaggi.it

